पश्चिम विदर्भातील सर्वाधिक अग्रगण्य सायं दैनिक

सिटी न्यूज सुपरफास्ट

बुलडाणा

● वर्ष १ ● अंक ११७ ● रविवार, दि. २० सप्टेंबर २०२६ ● मूल्य ३ ● पृष्ठे ४

RNI No.- MAHMAR/ 26 /A3072 Postal Regn. No. AKL DN /283 / 2024-2026 Web.http://epaper.citynewssuperfast.com

»थोडक्यात

भारतीय महिला नेमबाजांचा रौप्य पदकावर निशाणा!

नागोया : जपानमधील नागोया येथे सुरू असलेल्या आशियाई क्रीडा स्पर्धा २०२६ मध्ये भारतीय महिला नेमबाजांनी दमदार कामगिरी केली. भारताच्या इलावेनिल वलारिवन, सोनम म्हस्कर आणि विनोद विदर्सा या त्रिकुटाने १० मीटर एअर रायफल महिला सांघिक प्रकारात चमकदार कामगिरी करत रौप्य पदक पटकावले आहे. या स्पर्धेत तिन्ही भारतीय नेमबाजांनी सुरुवातीपासूनच अचूक निशाणा साधत उत्कृष्ट समन्वय दाखवला. त्यांच्या या ऐतिहासिक कामगिरीमुळे भारताच्या पदकांचे खाते उघडले असून, क्रीडा जगतातून त्यांच्यावर कौतुकाचा वर्षाव होत आहे.

महाराष्ट्राची कन्या स्वीडनमध्ये खासदार

मुंबई : राज्यातील शिक्षणतज्ज्ञ अशोक विखे पाटील यांच्या कन्या नीला विखे पाटील या स्वीडनमध्ये खासदार बनल्या आहेत. १३ सप्टेंबर रोजी झालेल्या निवडणुकीत स्टॉकहोम शहर मतदारसंघातून ४१ वर्षीय नीला विखे पाटील यांनी विजय मिळवला.नीला विखे पाटील या आशियातील पहिल्या सहकारी साखर कारखान्याचे संस्थापक विठ्ठलराव विखे पाटील यांच्या पणती, माजी केंद्रीय मंत्री बाळासाहेब विखे पाटील यांची नात आणि मंत्री राधाकृष्ण विखे पाटील यांच्या पुतणी आहेत. विजयानंतर 'स्वीडनच्या ३४९ सदस्यांच्या संसदेत सहभागी होताना आनंद होत आहे. स्टॉकहोम शहर आणि देशासाठी योगदान देण्यास आपण उत्सुक आहे', अशी भावना नीला यांनी व्यक्त केली.

ममतांचे सर्वोच्च न्यायालयात आव्हान

नवी दिल्ली : तृणमूल काँग्रेस पक्षाचे नाव आणि निवडणूक चिन्ह गोठवण्याच्या निवडणूक आयोगाच्या निर्णयाला पश्चिम बंगालच्या माजी मुख्यमंत्री ममता बॅनर्जी यांनी सर्वोच्च न्यायालयात आव्हान दिले आहे. या याचिकेत ममतांनी निवडणूक आयोग तसेच प. बंगाल विधानसभेतील विरोधी पक्षनेते रितब्रत बॅनर्जी यांना प्रतिवादी केले आहे. नंदीग्राम आणि रेजीनगर येथे ६ ऑक्टोबरला विधानसभा पोटनिवडणुका होत असून निवडणूक आयोगाने ममतांच्या गटाला 'ममता ऑल इंडिया तृणमूल काँग्रेस' हे नाव आणि 'फुटबॉलपटू' हे चिन्ह दिले आहे.

शेतकऱ्यांच्या डोळ्यातील अश्रू पुसणार: कृषीमंत्री

विभागातील 56 तालुक्यांत परिस्थिती गंभीर; अमरावती विभागाच्या आढावा बैठकीत विविध मुद्यांवर खडाजंगी

प्रतिनिधी २० सप्टेंबर

अकोला : अमरावती विभागातील तीव्र पीक परिस्थिती आणि शेतकऱ्यांच्या ज्वलंत समस्यांचा आढावा घेण्यासाठी अकोल्यातील डॉ. पंजाबराव देशमुख कृषी विद्यापीठाच्या डॉ. आर. के. ठाकरे सभागृहात रविवारी एक अत्यंत महत्त्वाची बैठक पार पडली. या उच्चस्तरीय बैठकीत शेतकरी प्रश्नांसह चुकीच्या बातम्यांचा सुळसुळाट, महावितरणचा कारभार आणि सिंचनाचा वीजपुरवठा या मुद्द्यांवरून वातावरण चांगलेच तापल्याचे पाहायला मिळाले. विभागातील ५६ तालुक्यांत स्थिती गंभीर असून शेतकऱ्यांचे अश्रू पुसण्याचे काम सरकार करेल, अशी ग्वाही कृषी मंत्री दत्ता भरणे यांनी दिली, मात्र बैठकीत कोणतीही ठोस घोषणा झाली नाही.

बैठकीदरम्यान काही माध्यमे आणि सोशल मीडियावर आदिवासी मंत्री डॉ. अशोक उईके यांनी दुष्काळ जाहीर केल्याची खोटी बातमी प्रसारित झाल्याचा मुद्दा गांभीर्याने उपस्थित करण्यात आला. या दिशाभूल करणाऱ्या वृत्तामुळे शेतकरी आणि सर्वसामान्य नागरिकांमध्ये मोठा संभ्रम निर्माण होत असल्याचे सांगत, अशा अफवा पसरविणाऱ्यांवर कठोर कायदेशीर कारवाई करण्याची मागणी करण्यात आली. कृषिमंत्री दत्तात्रय भरणे यांनी याची त्वरित दखल घेत जिल्हाधिकाऱ्यांना संबंधित प्रकरणाची सखोल चौकशी करून तातडीने कारवाई करण्याचे निर्देश दिले आहेत.पीक परिस्थिती, शेतकऱ्यांचे अवाजवी नुकसान आणि सिंचनासाठी आवश्यक असणारा सुरळीत वीजपुरवठा या सर्व मुद्द्यांमुळे अकोल्यातील ही आढावा बैठक शेतकरी प्रश्नांवर चांगलीच गाजली.

कृषी मंत्री दत्तात्रय भरणे, अकोला पालकमंत्री आकाश फुंडकर, मंत्री संजय राठोड, आदिवासी मंत्री अशोक उईके, वस्त्रोद्योग मंत्री संजय सावकारे, राज्यमंत्री इंद्रनील नाईक, खा. अनुप धोत्रे, आमदार रणधीर सावरकर, आमदार हरीश पिंपळे, आमदार नितीन देशमुख, आमदार प्रकाश भारसाकळे, आमदार संजय खोडके, आ.सुलभा खोडके, आ.रवी राणा आदींची उपस्थिती होती.

आ. रणधीर सावरकरांची सर्वसमावेशक भूमिका

आमदार रणधीर सावरकर यांनी पश्चिम विदर्भाच्या विकासासाठी प्रशासनाचा दृष्टिकोन बदलण्याची गरज असल्याचे स्पष्ट केले. निर्णय घेताना केवळ एका जिल्ह्यापुरता विचार न करता 'इंटिग्रेटेड अप्रोच' (सर्वसमावेशक दृष्टिकोन) ठेवणे आवश्यक आहे, असे त्यांनी सांगितले. पश्चिम विदर्भातील सर्व मंत्र्यांची एक 'हाय पॉवर कमिटी' (उच्चाधिकार समिती) तयार करण्यात यावी, ज्यामध्ये सर्व संबंधित खात्यांचा सहभाग असेल तरच कामे जलद गतिने होतील. तसेच रब्बी पेरणीच्या पूर्वसंध्येला २५ टक्के अनुदानाचे धोरण ताबडतोब जाहीर करावे, जेणेकरून शेतकऱ्यांना मोठा दिलासा मिळेल, अशी आग्रही मागणी त्यांनी केली.

आमदार हरीश पिंपळे यांचा संताप

बैठकीत आमदार हरीश पिंपळे यांनी शेतकऱ्यांच्या तारांची चोरी, खंडित वीजपुरवठा आणि सौरऊर्जा प्रकल्पांमधील अनास्थेवरून महावितरण आणि प्रशासनाला धारेवर धरले. मतदारसंघात विजेच्या तारा चोरण्याचे प्रमाण वाढले असून किलोमीटरच्या किलोमीटर तार चोरीला जात आहेत. मानोरा व मुर्तिजापूर ग्रामीण पोलीस ठाण्यात तक्रार देऊनही ठोस दखल घेतली जात नसल्याचा आरोप त्यांनी केला. ४२ ते ४५ दिवसांचा पावसाचा खंड पडल्यामुळे सोयाबीनचे संपूर्ण पीक वाया गेले असून विनापंचनामे नुकसान झाले आहे. त्यामुळे संपूर्ण जिल्ह्याला तात्काळ 'दुष्काळग्रस्त' घोषित करावे, तसेच सौरऊर्जेचे अर्ज करून दोन वर्षे लोटूनही न देणाऱ्या कंपन्यांवर कठोर कारवाई करावी, अशी मागणी त्यांनी केली.

दोषींवर कायदेशीर कारवाई – कृषिमंत्री भरणे

डॉ. पंजाबराव देशमुख कृषी विद्यापीठाच्या संशोधन संचालकांसह काही व्यक्तींविरोधात लाखो रुपयांच्या कथित भ्रष्टाचारप्रकरणी पोलिसांत गुन्हा दाखल झाल्याचा मुद्दा कृषीमंत्री दत्तात्रय भरणे यांच्यासमोर उपस्थित करण्यात आला. गुन्हा दाखल होऊनही विद्यापीठ प्रशासनाकडून संबंधितांवर प्रशासकीय कारवाई का करण्यात आली नाही, असा सवाल यावेळी करण्यात आला. याबाबत कृषिमंत्री दत्तात्रय भरणे यांना प्रश्न विचारला असता, या प्रकरणातील दोषींची कठोर चौकशी करण्यात येईल आणि दोषी आढळणाऱ्यांवर कायदेशीर कारवाई करण्यात येईल, अशी माहिती त्यांनी प्रसारमाध्यमांना दिली. त्यामुळे कृषी विद्यापीठातील कथित भ्रष्टाचारप्रकरणी आता चौकशी करून दोषींवर कारवाई करण्याची भूमिका सरकारकडून घेण्यात येणार असल्याचे कृषिमंत्र्यांच्या वक्तव्यावरून स्पष्ट झाले.

शेतकरी पुत्र आणि आंदोलक अटकेत !

प्रतिनिधी २० सप्टेंबर

अकोला : कोरडा दुष्काळ, पिकांची दयनीय अवस्था आणि अपेक्षित भाव न मिळाल्यामुळे संकटात सापडलेल्या बळीराजाचा रोष अखेर चव्हाट्यावर आला आहे. अकोला जिल्ह्यात दौऱ्यावर आलेल्या कृषिमंत्र्यांना प्रतिकात्मक स्वरूपात सोयाबीनचे झाड देण्यासाठी गेलेल्या आझाद फाउंडेशन आणि क्रांतिकारी शेतकरी संघटनेच्या पदाधिकाऱ्यांना एमआयडीसी पोलिसांनी अटकेची कारवाई केली आहे. या धडक आंदोलनामुळे प्रशासकीय वर्तुळात मोठी खळबळ उडाली आहे. गेल्या काही दिवसांपासून पावसाने दडी मारल्यामुळे अकोला जिल्ह्यातील सोयाबीनचे पीक पूर्णपणे उद्ध्वस्त झाले आहे. उत्पादन खर्चाच्या तुलनेत शेतकऱ्यांना कवडीमोल भाव मिळत असल्याने शेतकरी आर्थिक संकटात सापडले आहेत. हीच व्यथा शासनापर्यंत पोहोचवण्यासाठी आंदोलक रस्त्यावर उतरले होते. जिल्ह्यात तात्काळ 'कोरडा दुष्काळ' जाहीर करावा, या प्रमुख मागणीसाठी त्यांनी जोरदार घोषणाबाजी केली. कृषिमंत्र्यांसमोर हजेरी लावून शेतकऱ्यांची नेमकी दुर्दशा दर्शवणारे सोयाबीनचे झाड सुपूर्द करण्याचा त्यांचा प्रयत्न होता.

मात्र, सुरक्षा व्यवस्थेचे कारण देत गोपाल पोहरे, विष्णू अरबट, रवी गावंडे यांच्यासह ३ ते ४ आंदोलक शेतकरी पुत्रांना पोलिसांनी ताब्यात घेतले. या दडपशाहीमुळे शेतकरी वर्गात तीव्र संताप उसळला असून, शासनाच्या भूमिकेवर गंभीर प्रश्नचिन्ह उपस्थित केले जात आहे

मुंबईच्या कोस्टल रोडवर भरधाव कारने चौघांना उडवले!

तीन जणांचा मृत्यू, एकाची प्रकृती चिंताजनक

प्रतिनिधी २० सप्टेंबर

मुंबई : मुंबईत सध्या गणेशोत्सवाची धामधूम सुरू आहे. वीकेंडच्या रात्री लोक सार्वजनिक गणेश मंडळांचे देखावे आणि आरास पाहण्यासाठी निघतात. त्यामुळे मुंबईच्या रस्त्यांवर रात्रभर रेलचेल असते. याचदरम्यान, मुंबईतील कोस्टल रोडवरून एक वाईट बातमी आली आहे. रविवारी सकाळी मुंबई कोस्टल रोडवर भरधाव वेगाने जाणाऱ्या एका बीएमडब्ल्यू कारचा अपघात झाला. हा अपघात पहाटे ५:२०च्या सुमारास लोटस जेट्टीजवळ घडला. यात तिघांचा मृत्यू झाला असून एक जण गंभीर जखमी झाला आहे. पोलिसांनी अपघाताचा तपास सुरू केला असून प्राथमिक माहितीनुसार, अतिवेग हे अपघाताचे कारण असल्याचे दिसून येते. अपघातानंतर कारच्या चालकाला मुंबई पोलिसांनी अटक केली आहे.

मरीन ड्राईव्हकडून हाजी अलीच्या दिशेने जात असताना लोटस जेट्टीजवळ कोस्टल रोडवर भरधाव वेगाने जाणाऱ्या बीएमडब्ल्यू कारचा अपघात होऊन तीन जणांचा मृत्यू झाला आणि एक जण गंभीर जखमी झाला. नायर रुग्णालयाच्या मुख्य वैद्यकीय अधिकाऱ्यांनी दिलेल्या माहितीनुसार, मृत झालेल्या दोघांची ओळख शनाय गज्जल (२१) आणि धीर्या सेठ (१७) अशी पटली आहे, तर एका २५ वर्षीय अज्ञात पुरुषालाही मृत घोषित करण्यात आले; २० वर्षीय अज्ञात पुरुष ट्रॉमा वॉर्डमध्ये गंभीर अवस्थेत आहे, अशी माहिती बृहन्मुंबई महानगरपालिका प्रशासनाकडून देण्यात आली आहे.

विजेच्या धक्क्याने दोघांचा मृत्यू!

लालबागमधील काळाचौकी येथील प्रसिद्ध महागणपतीच्या मंडपाजवळ रविवारी मध्यरात्रीच्या सुमारास विजेचा जोरदार धक्का लागल्याने एका ८ वर्षांच्या बालिकेसह २ गणेशभक्तांचा मृत्यू झाला. तर तीन जण जखमी झाले. रविवारी मध्यरात्री २.२० वाजताच्या सुमारास ही घटना घडली. जखमींवर जवळच्या रुग्णालयात उपचार सुरू आहेत. याप्रकरणी काळाचौकी पोलीस ठाण्यात नोंद करण्यात आली.

एमपीएससीच्या अध्यक्षपदी तुकाराम मुंढेंची नियुक्ती करा!

प्रतिनिधी २० सप्टेंबर

पुणे : महाराष्ट्र लोकसेवा आयोगाच्या एमपीएससीच्या पेपरफुटीवरून विद्यार्थ्यांनी पुन्हा आक्रमक भूमिका घेतली आहे. आमदार रोहित पवार यांनी दुसऱ्यांदा आयोगाचे अध्यक्ष विवेक भीमनवार यांच्या राजीनाम्याची मागणी केली. परंतु महाराष्ट्र लोकसेवा आयोगाने अद्याप कोणतीही कारवाई केली नसल्याचे समोर येत आहे. त्यानंतर रोहित पवारांनी एमपीएससीच्या विरोधात पुन्हा आंदोलनाचा इशारा दिला आहे. आमदार रोहित पवार यांच्या नेतृत्वात २६ सप्टेंबर रोजी पुण्यात मोर्चा काढण्यात येणार आहे.

एमपीएससीचे अध्यक्ष विवेक भीमनवार यांची अध्यक्षपदावरून हकालपट्टी करण्यात यावी ही मागणी या आंदोलनात प्रामुख्याने असणार आहे. एमपीएससीने तत्काळ सर्व रिक्तपदांवर भरती करून घेण्यात यावी, ही मागणी आंदोलनात असणार आहे. मागच्या वेळी रोहित पवार यांनी महाराष्ट्र लोकसेवा आयोगाच्या अध्यक्षपदी तुकाराम मुंढे यांची नियुक्ती करण्याची मागणी केली होती. तसेच मुख्यमंत्र्यांनी भीमनवार यांचा राजीनामा घ्यावा, अशी मागणी रोहित पवार यांनी केली होती. परंतु या प्रकरणात कोणतीही कारवाई न झाल्याने रोहित पवारांनी आक्रमक भूमिका घेतली आहे.

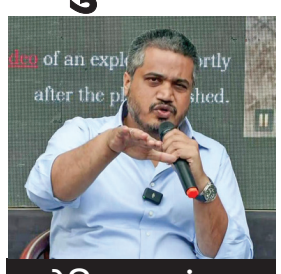

रोहित पवारांच्या नेतृत्वात पुण्यात मोर्चा धडकणार!

भारताच्या 'क्वीन'ने जग जिंकले!

अशी कामगिरी करणारी जगातील एकमेव फलंदाज

प्रतिनिधी २० सप्टेंबर

मुंबई : एशियन गेम्समध्ये महिलांमधील दुसरा सेमी फायनल सामना भारत आणि बांगलादेशमध्ये सुरू आहे. या सामन्यामध्ये भारतीय संघ पहिल्यांदा फलंदाजी करण्यासाठी उतरला आहे. या सामन्यामध्ये भारताची स्टार खेळाडू स्मृती मानधना हिने इतिहास रचला आहे. टी-२० क्रिकेटमध्ये सर्वाधिक धावा करण्याचा विक्रम स्मृतीने नावावर केला आहे. स्मृतीने पुरुष आणि महिला क्रिकेटमध्ये सर्वाधिक धावा केल्या असून अशी कामगिरी करणारी ती जगातील एकमेव खेळाडू ठरलीय. महाराष्ट्राच्या सांगलीमधील असणाऱ्या स्मृतीने आपल्या शिरपेचात आणखीन एक मानाचा तुरा रोवला आहे. बांगलादेशविरूद्ध आजच्या सामन्यामध्ये फलंदाजीला उतरल्यावर स्मृतीने पहिल्यापासूनच आक्रमक पवित्रा घेतला होता. अवघ्या १९ चेंडूत ३७ धावांची खेळी केली. यामध्ये तिने २ षटकार आणि ५ चौकार लगावले आहेत. स्मृतीने न्यूझीलंडच्या सुझी बेट्सला मागे टाकत हा विक्रम आपल्या नावावर केला आहे. बेट्सने १७८ डावांमध्ये ४,७५८ धावा केल्या होत्या. स्मृतीने १७८ सामने खेळताना १७१ डावांमध्ये ४७८८ धावा केल्या असून यामध्ये दोन शतके आणि ३६ अर्धशतकांचा समावेश आहे. ती भारतासाठी या फॉरमॅटमध्ये सर्वाधिक १०० षटकार मारणारी फलंदाज आहे. आशिया कप २०२६ मध्ये तिने मिताली राजला मागे टाकत आंतरराष्ट्रीय क्रिकेटमध्ये सर्वाधिक धावा करणारी भारतीय महिला फलंदाज होण्याचा मान मिळवला होता.

रोहित शर्मा, विराट कोहलीला टाकले मागे!

भारताचे स्टार खेळाडू रोहित शर्मा आणि विराट कोहली यांना याआधीच तिने मागे टाकले आहे. भारतीय पुरूष क्रिकेटर्समध्ये टी-२० प्रकारात सर्वाधिक ४२३१ धावांचा विक्रम रोहित शर्माच्या नावावर आहे. त्याच्यापाठोपाठ दुसऱ्या स्थानावर ४१८८ धावांसह विराट कोहली आहे. टी-२० क्रिकेटमध्ये सर्वाधिक धावा करण्याचा विक्रम पाकिस्तानचा खेळाडू बाबर आझम (४५९६ धावा) याच्या नावावर आहे. स्मृती ५००० धावांचा टप्पा पूर्ण करण्यापासून २४२ धावा दूर आहे. लवकरच स्मृती हा विक्रमही आपल्या नावावर करेल.

चुकीच्या बातम्या पसरवणाऱ्यांवर गुन्हे दाखल करा

अकोला : अमरावती विभागाच्या पीक परिस्थितीचा आढावा घेण्यासाठी डॉ. पंजाबराव देशमुख कृषी विद्यापीठाच्या डॉ. आर. के. ठाकरे सभागृहात एक महत्त्वाची उच्चस्तरीय बैठक पार पडली. या बैठकीत एक गंभीर मुद्दा ऐरणीवर आला, ज्यामध्ये काही वृत्तवाहिन्यांवर आणि सोशल मीडियावर आदिवासी मंत्र्यांनी दुष्काळ जाहीर केल्याची खोटी व दिशाभूल करणारी वृत्तबातमी दाखवण्यात आल्याचे समोर आले. या चुकीच्या माहितीमुळे शेतकरी वर्ग आणि सर्वसामान्य नागरिकांमध्ये मोठा संभ्रम निर्माण झाला होता. या प्रकाराबद्दल सभागृहात तीव्र संताप व्यक्त करत, अशा प्रकारच्या खोट्या आणि दिशाभूल करणाऱ्या बातम्या पसरवणाऱ्यांवर तातडीने गुन्हे दाखल करावेत, अशी आक्रमक मागणी आदिवासी मंत्री डॉ. अशोक उईके यांनी केली.

या गंभीर प्रकरणाची तात्काळ दखल घेत कृषिमंत्री दत्तात्रय भरणे यांनी ही मागणी मंजूर केली.

तसेच, अफवा पसरवून समाजात संभ्रम निर्माण करणाऱ्या संबंधितांवर कठोर कायदेशीर कारवाई करण्याचे स्पष्ट आदेश त्यांनी अकोल्याच्या जिल्हाधिकाऱ्यांना दिले. या बैठकीनंतर घेण्यात आलेल्या अधिकृत पत्रकार परिषदेत या निर्देशनांची पुनरावृत्ती करत प्रशासनाकडून अफवाबाजांवर कडक कारवाईचा बडगा उगारला जाणार असल्याचे स्पष्ट करण्यात आले आहे.

यूपीआयवरील 'डिजिटल कर': सवयीचे जाळे आणि सर्वसामान्यांची लूट!

भारतात यूपीआय द्वारे पेमेंट करणे २०१५-२०१६ पासून सुरुवात झाली खरी, परंतु कोरोनाच्या काळात अचानक सोशल डिस्टेंसिंगचे पालन करण्यासाठी सुरू झालेला 'यूपीआय' (UPI) चा वापर आज प्रत्येक भारतीयाच्या आयुष्याचा अविभाज्य भाग बनला आहे. भाजीच्या ठेल्यापासून ते मोठमोठ्या मॉल्सपर्यंत, ५ रुपयांच्या कटिंग चहापासून ते हजारोंच्या खरेदीपर्यंत डिजिटल पेमेंटची 'स्कॅन आणि पे' ही पद्धत अतिशय सहज आणि मोफत पर्याय म्हणून जनतेने स्वीकारली. परंतु, आता याच मोफत सुविधेवर ₹२००० च्या वर पेमेंट केल्यास चार्जेस (शुल्क) आकारले जाणार असल्याच्या चर्चांमुळे सर्वसामान्य नागरिक चक्रावून गेला आहेत.

आधी सवय लावा, मग खिसा कापा! ही काही पहिलीच वेळ नाही. कारपोरेट जगतातील आणि प्रशासकीय धोरणांमधील ही रणनीती आता उघडी पडली आहे. रिलायन्स जिओचेच उदाहरण घ्या— सुरुवातीला मोफत डेटा आणि अमर्याद कॉलिंग देऊन देशवासीयांना डिजिटल विश्वाची सवय लावण्यात आली. एकदा का जनता या सुविधेच्या आहारी गेली, की मग टप्प्याटप्प्याने दरात भरमसाट वाढ करण्यात आली. आज यूपीआयबाबतही तेच धोरण राबवले जात आहे की काय, असा रास्त संशय जनतेच्या मनात निर्माण झाला आहे. आधी मोफत सुविधेचा अमिश दाखवून सवय लावायची आणि नंतर त्याच सेवेवर 'डिजिटल दंड' लादायचा, हा एक प्रकारे सर्वसामान्यांच्या खिशावर मारलेला दरोडाच आहे.

जीएसटीचा दुहेरी मारा आणि प्रशासकीय अनास्थे मुळे सर्वसामान्य नागरिक हैराण झाला आहे. नागरिक जेव्हा कोणतीही वस्तू किंवा सेवा खरेदी करतो, तेव्हा त्यावर आधीच केंद्र आणि राज्य सरकारचा भरमसाट 'जीएसटी' (GST) भरत असतो. व्यापाऱ्यांपासून ग्राहकांपर्यंत प्रत्येक टप्प्यावर करवसुली आधीच होत आहे. अशा स्थितीत, आपल्याच कष्टाच्या पैशांचे डिजिटल हस्तांतरण करण्यासाठी पुन्हा अतिरिक्त पैसे मोजावे लागत असतील, तर हा थेट आर्थिक छळ आहे. जर प्रशासनाला डिजिटल देवाणघेवाणीवर कर किंवा शुल्क वसूल करायचेच असेल, तर यूपीआयद्वारे पेमेंट करणाऱ्या ग्राहकांना मूळ वस्तूवरील 'जीएसटी' मध्ये सूट का दिली जात नाही? नेमका प्रशासनाचा खरा हेतू काय?सदर युपीआय वर कर आकाराचा फायदा व्यापारी किंवा ॲप कंपन्यांपेक्षा थेट प्रशासनाच्या किंवा यंत्रणेच्या तिजोरीत जात असल्याचे चित्र समोर येत आहे. रोख व्यवहारांना आळा घालून 'डिजिटल इंडिया'चे स्वप्न दाखवणाऱ्या प्रशासनाने आता स्वतःच डिजिटल व्यवहारांवर कराचा बोजा टाकून नागरिकांना पुन्हा रोख व्यवहारांकडे ढकलण्याचे काम सुरू केले आहे का?

अतिप्रमाणात कर लादून आधीच महागाईने होरपळलेल्या मध्यमवर्ग आणि कष्टकऱ्यांचा आर्थिक, मानसिक व शारीरिक छळ करणे थांबवले पाहिजे. मोफत सुविधेच्या नावाखाली जनतेला जाळ्यात ओढून नंतर त्यांची आर्थिक कोंडी करणारा हा 'खेळ' तातडीने थांबणे गरजेचे आहे, अन्यथा 'डिजिटल क्रांती, शोषणाची उत्क्रांती' असे म्हणणे वावगे ठरणार नाही.

प्रा. प्रज्ञानंद थोरात
मो. ९८२२६७४४८७

सेवा संकल्प अभियान : जनमनाचे समाधान

राज्य शासनाचा प्रत्येक विभाग १७ सप्टेंबरपासून "सेवा संकल्प अभियान" या लोकाभिमुख अभियानाच्या प्रभावी अंमलबजावणीसाठी अग्रेसर झाला आहे. केंद्र व राज्य शासनाच्या विविध योजनांचा लाभ पात्र लाभार्थ्यांपर्यंत पोहोचविणे, नागरिकांचा सहभाग वाढविणे, त्यांच्या सहभागाचे कौतुक करणे आणि शासन नागरिकांच्या पाठीशी असल्याची भावना दृढ करणे, हा या अभियानाचा प्रमुख उद्देश आहे. "सेवा संकल्प अभियान" विषयी ही माहिती. देशाचे प्रधानमंत्री श्री नरेंद्र मोदी यांच्या संवैधानिक पदावरील कारकीर्दीला २५ वर्षे पूर्ण होत असल्याच्या निमित्ताने, त्यांच्या कार्यकाळात 'सेवा परमो धर्मः' या भावनेतून सामान्य नागरिकांपर्यंत सेवा पोहोचविण्याच्या प्रयत्नांना अधिक व्यापक स्वरूप देण्यासाठी केंद्र आणि राज्य शासनाकडून विविध सेवा उपक्रम राबविले जात आहेत. याच निमित्ताने महाराष्ट्र शासनाने १७ सप्टेंबर २०२६ ते १७ ऑक्टोबर २०२६ या महिनाभराच्या कालावधीत राज्यात 'सेवा संकल्प अभियान' राबविण्याचा निर्णय घेतला आहे. हे अभियान म्हणजे कार्यक्रमांची फक्त रेलचेल नसून, शासकीय सेवा आणि योजना सामान्य माणसाच्या अधिक जवळ आणि दारापाशी नेण्याचा हा जोरकस प्रयत्न आहे.

'सेवा परमो धर्मः' ही केवळ एक उक्ती नाही, तर सामान्य माणसाच्या जीवनात सकारात्मक बदल घडवून आणण्याची भावना आहे. शासनाच्या योजना तयार होतात, निर्णय घेतले जातात; मात्र त्यांचा खरा अर्थ तेव्हा अधोरेखित होतो, जेव्हा त्या योजनांचा लाभ गावातील सामान्य कुटुंबापर्यंत, शेतकऱ्यांपर्यंत, महिलांपर्यंत, विद्यार्थ्यांपर्यंत आणि गरजू व्यक्तींपर्यंत पोहोचतो. राज्यातले प्रशासन १७ सप्टेंबरपासून "सेवा संकल्प अभियान" या लोकाभिमुख अभियानाच्या प्रभावी अंमलबजावणीसाठी अग्रेसर झाले आहे.

केंद्र व राज्य शासनाच्या विविध योजनांचा लाभ पात्र लाभार्थ्यांपर्यंत पोहोचविणे, नागरिकांचा सहभाग वाढविणे, त्यांच्या सहभागाचे कौतुक करणे आणि शासन नागरिकांच्या पाठीशी असल्याची भावना दृढ करणे, हा या अभियानाचा प्रमुख उद्देश आहे.

लोकाभिमूख प्रशासनाची कास

गावातील सामान्य नागरिकाला प्रमाणपत्र हवे असेल, शेतकऱ्याला जमिनीची नोंद अद्ययावत करायची असेल किंवा एखाद्या गरीब कुटुंबाला शासकीय योजनेचा लाभ घ्यायचा असेल, अशा वेळी अनेकदा विविध कार्यालयांमध्ये फे-या माराव्या लागु शकतात. सेवा संकल्प अभियानात ही प्रक्रिया शक्य तितकी सोपी करण्यावर भर देण्यात आला आहे. महसुली विभागामार्फत प्रत्येक तालुक्यात 'सेवा सेतू' शिबिरे आयोजित करून विविध शासकीय योजनांचे लाभ पात्र नागरिकांना उपलब्ध करून देण्यात येणार आहेत. म्हणजेच अनेक सेवा एकाच ठिकाणी मिळण्याची सुविधा निर्माण होणार आहे.

शिबिरांमुळे कामे गतीमान

'सेवा सेतू' शिबिरांमध्ये फेरफार नोंदींचा निपटारा, स्वामित्व सनद, शेतपाणंद रस्ते, शिधापत्रिका, नॉन-क्रिमिलेयर प्रमाणपत्र, वनहक्क दावे, नळजोडणी, वीज जोडणी, दिव्यांग प्रमाणपत्र, विवाह नोंदणी, आधार, जन्म-मृत्यू प्रमाणपत्र, शिकाऊ वाहनचालक परवाना, महिला बचत गट नोंदणी, ज्येष्ठ नागरिक प्रमाणपत्र तसेच ७/१२ आणि ८-अ नोंदी अद्ययावत करण्यासारख्या सेवा जनतेला उपलब्ध करून देण्यात येणार आहेत. ज्या सेवेसाठी नागरिकाला वारंवार कार्यालयात जावे लागते, ती सेवा शक्य तितकी त्याच्या जवळ नेण्याचा प्रयत्न या सेवा संकल्प अभियानातून होणार आहे.

गावातच सेवा आणि समाधान

सेवा संकल्प अभियानाचा विशेष भर ग्रामीण भागावरही आहे. प्रत्येक गावात आणि वॉर्डात स्थानिक गरजेनुसार 'सेवा माझे योगदान' उपक्रम राबविण्यात येणार आहेत. गावातील युवक, महिला, ज्येष्ठ नागरिक आणि सामाजिक क्षेत्रातील व्यक्तींना यामध्ये सहभागी करून घेतले जाणार आहे. गाव स्वच्छ ठेवणे, नदीघाट आणि बारवांची स्वच्छता करणे, वृक्षारोपण करणे, रक्तदान करणे, आरोग्य तपासणी शिबिर घेणे, प्लास्टिकमुक्तीची जनजागृती करणे, जलसंधारण करणे, कचऱ्याचे वर्गीकरण करणे, रस्ते सुरक्षेबाबत जागृती करणे अशा अनेक उपक्रमांना या माध्यमातून चालना मिळणार आहे.

शासन, सेवा आणि समाजविकास

शासनाची सेवा आणि समाजाचा सहभाग एकत्र आला, तर गावाचा विकास अधिक वेगाने होऊ शकतो. ही वस्तुस्थिती आहे. ग्रामीण भागातील नागरिकांसाठी जमीन आणि महसूल विषयक कागदपत्रे अत्यंत महत्त्वाची असतात. फेरफार नोंदी, ७/१२, ८-अ, स्वामित्व सनद, वनहक्क दावे यांसारख्या बाबी अनेकांच्या दैनंदिन जीवनाशी जोडलेल्या आहेत. त्याचे महत्त्व प्रत्येकाच्या आयुष्यात खुप जास्त आहे.

वनहक्क दाव्यांच्या बाबतीत नवीन दावे स्वीकारणे, जुन्या दाव्यांमधील दुरुस्ती करणे आणि पात्र दावे निकाली काढण्याची प्रक्रिया अभियानाच्या कालावधीत पूर्ण करण्याच्या सूचना देण्यात आल्या आहेत. म्हणूनच सेवा संकल्प अभियानाचा लाभ गावातील नागरिकांनी आपल्या दैनंदिन गरजांशी जोडून पाहणे महत्त्वाचे आहे. ग्रामीण जनतेची दैनंदिन गरजांची पूर्तता या अभियानात प्रामुख्याने केली जात आहे.

अंगणवाडीत मुख्य उत्सव

लहान मुले आणि त्यांच्या मातांसाठीही या अभियानांतर्गत विशेष उपक्रम राबविण्यात येणार आहे. 'अंगणवाडी उत्सव' अंतर्गत अंगणवाडी केंद्रांवर मुलांसोबत मातांना आमंत्रित करून महिलांना आरोग्य आणि पोषणविषयक योजनांची माहिती देण्यात येणार आहे. मुलांसाठी मनोरंजनाचे कार्यक्रम, फळे व मिठाईचे वाटप आणि अंगणवाडी सेविका, मदतनीस व आशा कार्यकर्त्यांचा सन्मान करण्याच्या उपक्रमाचा समावेश या अभियानात करण्यात आला आहे. ग्रामीण कुटुंबाच्या आरोग्याचा पाया मजबूत करण्यासाठी आई आणि बालकाचे आरोग्य महत्त्वाचे आहे. त्यामुळे अंगणवाडी उत्सव हा केवळ एक कार्यक्रम न राहता माता, बालक आणि पोषण यांना जोडणारा उपक्रम ठरतो.

नव्या कल्पनांना व्यासपीठ

आज ग्रामीण भागातील तरुणांकडे अनेक चांगल्या कल्पना आहेत. शेती, पाणी, शिक्षण, आरोग्य, रोजगार, तंत्रज्ञान अशा अनेक क्षेत्रांत ते नवे प्रयोग करू शकतात. योग्य संधी आणि व्यासपीठ मिळाले, तर या कल्पना मोठ्या बदलाचे कारण ठरू शकतात.सेवा संकल्प अभियानात राज्यातील युवा, विद्यार्थी, स्टार्टअप्स, व्यावसायिक, कॉर्पोरेट इनोव्हेटर्स आणि ग्रामीण भागात नवे प्रभावी उपाय विकसित करणाऱ्या व्यक्तींना जोडण्यासाठी 'इनोव्हेशन चॅलेंज' आयोजित करण्यात येणार आहे. शैक्षणिक संस्था, स्टार्टअप नेटवर्क, इन्क्युबेशन सेंटर आणि खासगी कंपन्यांचाही सहभाग घेतला जाणार आहे. निवडलेल्या उत्कृष्ट कल्पनांना तज्ज्ञांसमोर सादरीकरणाची संधी मिळणार आहे.

विभागीय माहिती कार्यालय, अमरावती

गणपती Special...अंकातून व्यक्तिमत्त्वाचा शोध

मूलांक 5 – नशीबाची साथ... आणि बदलण्याची ताकद!

कल्पना करा...एका हॉलमध्ये शेकडो लोक बसले आहेत. प्रत्येकाची जन्मतारीख वेगळी, प्रत्येकाची कहाणी वेगळी... आणि त्यात काही जण असे, ज्यांचा जन्म ५, १४ किंवा २३ तारखेला झाला आहे.

अंकशास्त्रात त्यांचा मूलांक ५ मानला जातो. अंकशास्त्राच्या परंपरेत ५ हा बुधाचा अंक मानला जातो—बुद्धी, संवाद, चपळ विचार, creativity आणि adaptability यांच्याशी त्याचा संबंध जोडला जातो.

मूलांक ५ — एक विशेष Boon

मूलांक ५ असणाऱ्यांची एक मोठी ताकद म्हणजे— परिस्थिती बदलली की स्वतःला बदलण्याची क्षमता.

एक मार्ग बंद झाला? दुसरा मार्ग शोधूया!

एक संधी गेली? नवीन संधी निर्माण करूया!

यांचं मन एका जागी फार काळ थांबत नाही. नवीन कल्पना, नवीन लोक, नवीन अनुभव आणि नवीन प्रयोग यांच्याकडे त्यांचा ओढा असू शकतो. नशीबाची साथ मिळाली तर त्याचा फायदा उठवण्याची चपळाईही त्यांच्यात असते.

BOONS — मूलांक ५ ची वरदानं

चपळ बुद्धी — गोष्टी पटकन समजून घेण्याची क्षमता Communication — बोलून लोकांपर्यंत पोहोचण्याची ताकद

• Adaptability — परिस्थितीनुसार स्वतःला बदलण्याची क्षमता

• Creativity — नवीन कल्पना आणि वेगळा दृष्टिकोन

• Networking — नवीन लोकांशी सहज connect होण्याची शक्यता • साहस — नवीन अनुभव घेण्याची तयारी • संधी ओळखण्याची क्षमता — योग्य वेळी योग्य निर्णय घेण्याची ताकद

थोडक्यात — डोकं वेगवान, विचार वेगळे आणि पाऊल पुढे टाकण्याची तयारी.

CURSES — याच गुणांची दुसरी बाजू. प्रत्येक वरदानाची एक सावली असते...

जास्त विचार overthinking

जास्त पर्याय confusion

जास्त freedom discipline कमी होण्याची शक्यता. नवीन गोष्टींची आवड एखादं काम पूर्ण होण्याआधी दुसऱ्या कामाकडे वळण्याची शक्यता कधी कधी—सुरुवात जबरदस्त... पण सातत्य कमी! मन म्हणतं—"हे करून पाहूया..." मग दुसरी कल्पना येते— "नाही, हे करूया!" आणि तिसरी कल्पना तर तयारच असते! म्हणून मूलांक ५ साठी एक गोष्ट खूप महत्त्वाची—

Freedom + Discipline = खरी ताकद

Career & Money

Business, marketing, sales, media, teaching, writing, public speaking, travel, networking, technology आणि creative fields यांसारख्या क्षेत्रांमध्ये communication आणि adaptability उपयोगी पडू शकतात. पण पैसा कमावण्याइतकंच पैसा टिकवणं आणि नियोजन करणं महत्त्वाचं.

मूलांक ५ ने स्वतःला हा प्रश्न अधूनमधून विचारावा—

"मला काय हवंय?" पेक्षा "मला नेमकं कुठे पोहोचायचं आहे?" Lifestyle मूलांक ५ ची Lifestyle म्हणजे— नवीन लोक... नवीन जागा... नवीन अनुभव... नवीन कल्पना! एकच routine रोज? कधी कधी कंटाळा येऊ शकतो. पण variety च्या शोधात stability हरवू नये. स्वातंत्र्य सुंदर आहे...पण दिशेविना स्वातंत्र्य

गोंधळ निर्माण करू शकतं.

मनाची गोष्ट...

बाहेरून हसतमुख, energetic आणि confident दिसणाऱ्या व्यक्तीच्या मनातही अनेक प्रश्न असतात. कधी थकवा...कधी अपेक्षा...कधी एकटेपणा... "हर मुस्कुराता चेहरा खुश हो, ये ज़रूरी तो नहीं... कुछ लोग दर्द को भी मुस्कुराकर जीना जानते हैं।" म्हणून मूलांक ५ ला फक्त त्याच्या चपळपणातून समजू नका...त्याच्या शांत क्षणांनाही समजून घ्या.

शेवटी एक गोष्ट...

मूलांक ५ नशीबवान मानला जातो...पण नशीब म्हणजे समस्या नसणं नाही. नशीब म्हणजे कधी कधी अडचणीतून बाहेर पडण्याची बुद्धी, संधी ओळखण्याची नजर आणि पडल्यावर पुन्हा उभं राहण्याची क्षमता.

"किस्मत दरवाज़ा खोल सकती है, लेकिन उस दरवाज़े से आगे बढ़ना आपके कदमों का काम है।" मूलांक ५ ची खरी ताकद — नशीबापेक्षा परिस्थिती बदलण्याची क्षमता!

महत्त्वाची सूचना

फक्त मूलांक ५ पाहून संपूर्ण व्यक्तिमत्त्व किंवा भविष्य ठरवता येत नाही. पूर्ण जन्मतारीख, इतर अंक, ५ ची पुनरावृत्ती आणि संपूर्ण अंकांची रचना यांचाही विचार केला जातो.

अंक फक्त संख्या नाहीत...

प्रत्येक अंकामागे एक स्वभाव, एक संघर्ष आणि एक कहाणी असते. तुमचा मूलांक ५ आहे का? तुमच्यातील कोणतं Boon आणि कोणतं Curse तुम्हाला सर्वात जास्त जाणवतं? Comment मध्ये सांगा.

सीमा बक्षी
अकोला
मो. नं.
9834571153

गणेशोत्सवाची धूम

गणेशोत्सव हा भारतातील, विशेषतः महाराष्ट्रातील सर्वात मोठा, उत्साही आणि लाडका सण आहे. भाद्रपद महिन्यातील गणेश चतुर्थीला लाडक्या गणपती बाप्पाचे घराघरांत आणि मोठ्या सार्वजनिक मंडपांमध्ये अत्यंत थाटामाटात आगमन होते.

या उत्सवाच्या काळात संपूर्ण वातावरण भक्तिमय आणि जल्लोषपूर्ण बनून जाते. रोषणाई, फुलांची सजावट, ढोल-ताशांचा गजर, 'गणपती बाप्पा मोरया'चा जयघोष आणि आरतीच्या स्वरांनी परिसर दुमदुमून जातो. बाप्पाला आवडणारे उकडीचे मोदक आणि विविध प्रकारच्या पक्वान्नांचा नैवेद्य दाखवला जातो. सार्वजनिक गणेशोत्सवाच्या माध्यमातून विविध सांस्कृतिक कार्यक्रम, रक्तदान शिबिरे आणि सामाजिक उपक्रम आयोजित केले जातात, ज्यामुळे समाजात एकता आणि बंधुभाव वाढीस लागतो. दहा दिवसांच्या या आनंदोत्सवानंतर अनंत चतुर्दशीला जड अंतःकरणाने आणि 'पुढच्या वर्षी लवकर या'च्या जयघोषात बाप्पाला निरोप दिला जातो. हा सण प्रत्येकाच्या आयुष्यात नवा उत्साह, आनंद आणि सकारात्मकता घेऊन येतो.

दलित साहित्याला वेगळ्या उंचीवर नेणारे साहित्यिक दया पवार!

आज स्मृतिदिन

दगडू मारुती पवार उर्फ दया पवार हे मराठी साहित्यिक होते. त्यांचा जन्म १५ सप्टेंबर १९३५ रोजी अहमदनगरमधील धामणगाव येथे झाला. संगमनेरच्या बोर्डिंगमध्ये राहून त्यांनी मॅट्रिकपर्यंत शिक्षण पूर्ण केले. १९५६ मध्ये मुंबईतील पशुवैद्यक महाविद्यालयात त्यांनी लेखनिक व प्रयोगशाळा सहायक म्हणून नोकरीस सुरुवात केली. १९६७ मध्ये अस्मितादर्शमध्ये त्यांची पहिली कविता प्रसिद्ध झाली. दलित साहित्य चळवळीच्या कार्यात १९६८पासून त्यांचा सक्रिय सहभाग होता.

१९६९ मध्ये मराठवाडा साहित्य परिषदेच्या प्रतिष्ठान मुखपत्रात त्यांचा दलित साहित्यावर लिहिलेला लेख पहिल्यांदा प्रसिद्ध झाला. श्रीलंकेत कोलंबोमध्ये १९७५ला भरलेल्या जागतिक बुद्ध परिषदेलाही ते हजर होते. दया पवार यांनी विपुल लिखाण केले. त्यांपैकी 'बलुतं' हे १९७८ मध्ये प्रसिद्ध झालेले त्यांचे आत्मचरित्र खूप गाजले. दलित जीवनाची एक वेगळी ओळख त्यांनी यातून करून दिली. १९७९ मध्ये राज्य शासनाचा पुरस्कारही बलुतंला मिळाला. त्या आधी 'कोंडवाडा' (१९७४) या त्यांच्या काव्यसंग्रहालाही १९७५ मध्ये राज्य शासनाचा पुरस्कार मिळाला. याशिवाय 'विटाळ' कथासंग्रह, 'बलुतं एक वादळ', 'चावडी' स्फुटलेख, 'पासंग' व 'जागल्या' स्तंभलेखन, 'पाणी कुठंवर आलं गं बाई' काव्यसंग्रह, 'कल्लपा यशवंत ढाले यांची डायरी', 'धम्मपद' पाली भाषेतील धम्मपदांचा मराठी अनुवाद असे आजवर त्यांचे अनेक साहित्य प्रकाशित झाले. १९९४-९५मध्ये ते परिवर्तन साहित्य महामंडळाचे अध्यक्ष होते. भारत सरकारने दया पवार यांना पद्मश्री पुरस्कार देऊन गौरवले आहे. अशा या थोर साहित्यिकाचे २० सप्टेंबर १९९६ रोजी निधन झाले.

ते हिंदू जातीव्यवस्थेअंतर्गत दलित किंवा अस्पृश्यांनी अनुभवलेल्या अत्याचारांशी संबंधित दलित साहित्यातील योगदानासाठी ओळखले जातात. ते धर्माने बौद्ध होते.

दया पवार यांनी त्यांचे सुरुवातीचे आयुष्य मुंबईच्या कामाठीपुरा भागाजवळील कावाखाना येथे घालवले. त्यांचे वडील गोदी मजूर म्हणून काम करत होते, तर त्यांची आई हाताने मैला साफ करण्याचे काम करत होती. आर्थिक अडचणींमुळे कुटुंबाला शहर आणि त्यांच्या गावामध्ये सतत ये-जा करावी लागत होती. वडिलांची नोकरी गेल्यानंतर, पवारांनी त्यांच्या जडणघडणीच्या काळात कठोर जातीय भेदभावाचा प्रत्यक्ष अनुभव घेतला.

त्यांना त्यांच्या १९७८ च्या 'बलुतं' या आत्मचरित्रात्मक कादंबरीमुळे प्रसिद्धी मिळाली, जी दगडू पवार यांनी अधिक सुशिक्षित दया पवार यांना सांगितलेल्या कथेच्या स्वरूपात लिहिली आहे, ज्यात दोघेही लेखकाचेच पात्र आहेत. ही कादंबरी 'शांततापूर्ण अस्तित्वासाठी संघर्ष करणाऱ्या, मानसिकरित्या छळलेल्या परंतु शब्द आणि कृतीने प्रतिकार करण्यास असमर्थ असलेल्या एका अस्पृश्याच्या अनुभवांचे' वर्णन करते. महाराष्ट्रात ती प्रकाशित झाल्यावर 'तीव्र दलितविरोधी प्रतिक्रिया' उमटली

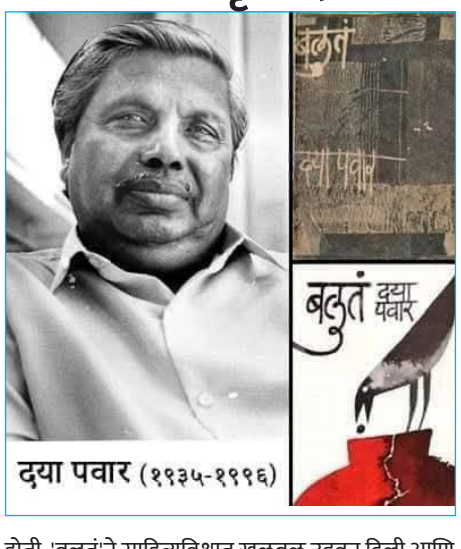

होती. 'बलुतं'ने साहित्यविश्वात खळबळ उडवून दिली आणि त्यांना फोर्ड फाउंडेशनच्या पुरस्कारासह सर्व स्तरांवर अनेक पुरस्कार मिळवून दिले . त्याचे अनेक भाषांमध्ये भाषांतर झाले. साधे, सरळ आणि मुद्देसूद चित्रण, तसेच त्यांच्या सभोवतालच्या वातावरणाचे पारदर्शक वास्तववादी चित्रण ही या पुस्तकाची बलस्थाने आहेत. या पुस्तकाने मराठी साहित्यात एक नवीन साहित्यप्रकार निर्माण केला. ' बलुतं'नंतर खडतर अनुभव आणि कठोर वास्तवांबद्दल बोलणारी अनेक आत्मचरित्रात्मक पुस्तके लिहिली गेली. पवार यांची भाषाशैली केवळ बंडखोरीची नसून, एका गहन आत्मपरीक्षण करणाऱ्या विश्लेषणात्मक विचारवंताची आहे.

पु.ल. देशपांडे यांनी 'बलुतं'ची समीक्षा केली : 'हे पुस्तक वाचल्यावर, आपल्याला सत्याची जाणीव होऊ न देणारा, अंध परंपरांचा डोळ्यांना चिकटलेला मोतीबिंदू, हे भीषण वास्तव पाहून डोळ्यांत दाटून येणाऱ्या अश्रूंमध्ये वितळून जाईल आणि आशेचे नवे किरण उजळतील. वाचक मग यापुढे आयुष्यात अधिक मानवतावादी बनण्याचा प्रयत्न करेल. सर्व उत्तम साहित्याचा उद्देश आणखी काय असतो? मानवजातीमध्ये नवीन नातेसंबंध निर्माण करणे आणि समाजाला कृत्रिम व त्रासदायक बंधनांतून मुक्त करणे, बरोबर ना? हेच पवारांच्या सर्व साहित्याबद्दलही म्हणता येईल.'

जरी त्यांना 'बलुतं'मधील आत्मचरित्रात्मक गद्यामुळे प्रसिद्धी मिळाली असली तरी , कविता ही त्यांची खासियत होती. त्यांनी आपल्या कवितेतून दलितांवरील अत्याचाराला वाचा फोडली.त्यांच्या 'कोंडवाडा' या पहिल्या कवितासंग्रहातील वरीलसारख्या प्रभावी कवितांमधून , त्यांनी पिढ्यानपिढ्या दलितांनी सोसलेल्या अत्याचारांना आणि दडपशाहीला वाचा फोडली. १९७४ मध्ये प्रकाशित झालेल्या 'कोंडवाडा' या संग्रहाला राज्याकडून साहित्यिक पुरस्कार मिळाला.

त्यांच्या इतर प्रसिद्ध कामांमध्ये त्यांच्या लेखांचे संकलन असलेले 'चावडी' आणि 'दलित जानिवा' , आणि लघुकथा संग्रह ' विठ्ठल' यांचा समावेश आहे. त्यांनी जब्बार पटेल यांच्या 'डॉ. आंबेडकर' या चित्रपटाची पटकथा लिहिली. त्यांची राष्ट्रीय चित्रपट विकास महामंडळात नियुक्ती झाली होती.

पवार यांना भारत सरकारतर्फे दिला जाणारा प्रतिष्ठित पद्मश्री पुरस्कार मिळाला. पवार यांच्या लेखनातून राष्ट्रीय स्तरावरील सामाजिक, सांस्कृतिक आणि साहित्यिक चळवळींमधील त्यांचा सक्रिय सहभाग, विदेशी साहित्याचा त्यांचा उत्कट अभ्यास, विश्लेषणात्मक आणि चिंतनशील विचार, अढळ भूमिका, तसेच सामाजिक घडामोडी Dाणि समस्यांबद्दलची त्यांची सखोल समज आणि सहानुभूती दिसून येते. त्यांचे कार्य अत्यंत प्रभावी होते. त्यांना पुरस्कारांच्या रूपात काही प्रमाणात मान्यता मिळाली. परंतु दडपशाहीच्या परिस्थितीमुळे त्यांना वैयक्तिक आयुष्यात मानसिक आणि शारीरिक त्रास सहन करावा लागला. हाच चिरस्थायी त्रास त्यांच्या लेखनातून तीव्रतेने जाणवतो. त्यांची एक कविता त्यांच्या दुःखाची जाणीव करून देते.

शहरातील गणेश मंडळांमुळे काही रस्ते ब्लॉक!

प्रतिनिधी २० सप्टेंबर

अकोला: सध्या शहरात सर्वत्र गणेशोत्सव जल्लोषात सुरू आहे. बाप्पाच्या आगमनाने सर्वत्र चैतन्य दिसून येत आहे बापाच्या स्थापनेसाठी शहरात मोठे मंडप उभारण्यात आले आहेत परंतु शहरात काही गणेश मंडळांनी रस्त्याच्या मधोमध मंडप उभारल्याने अशा ठिकाणी वाहतुकीला मोठी अडचण निर्माण होत आहे याबाबत नागरिकांमध्ये नाराजी ही व्यक्त होत आहे मनपा आणि पोलीस प्रशासनाने मात्र याकडे साप दुर्लक्ष केल्याने वाहतुकीचा प्रश्न

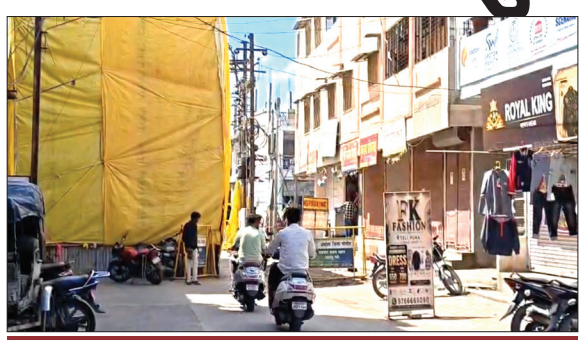

वाहतुकीचा प्रश्न अवघड

अवघड झाला आहे ज्या मंडळामुळे वाहतुकीस अडचण होत आहे अशा मार्गावरील वाहनांची वाहतूक तरी दुसरीकडून वळविणे गरजेचे आहे. आधीच शहरातील रस्ते अरुंद असल्याने व रस्त्यावर मंडप उभारल्याने वाहतुकीचा प्रश्न बिकट झाला आहेशहरातील तेलीपुरा, माणिक टॉकीज, शासकीय महिलांचे आयटीआय, दगडी पूल, हरिहर पेठ, वसंत टॉकीज मागील भागातील मंडळानी सुद्धा मोठ मोठे मंडप उभारल्याने रस्ता ब्लॉक झाला आहे. साधी दुचाकी सुद्धा व्यवस्थित जाऊ शकेल अशी जागा सोडली गेली नाही परिणामी सायंकाळी वाहतुकीची मोठी कोंडी होत आहे. तसेच परिसरातील रहिवाशांना सुद्धा फिरून जावे लागत आहे.

काहीजणांनी जागा सोडली परंतु इतरांनी अडवली

» शहरातील काही सुज्ञ गणेश मंडळांनी मात्र रस्त्यावर मंडप उभारताना वाहतुकीला अडचण होणार नाही याचेही भान ठेवले आहे परंतु सायंकाळी या ठिकाणी ऑटो रिक्षा उभ्या राहत असल्याने वाहतुकीला अडथळा निर्माण होत आहे

» सण उत्सव समारंभ साजरी करणे हा प्रत्येक नागरिकाचा हक्क आहे ध्वनी व जल प्रदूषण होणार नाही आणि वाहतुकीला अडथळा निर्माण होणार नाही याची भान राखणे अत्यंत गरजेचे आहे भूक पशुपक्षी रुग्ण जेष्ठ नागरिक आणि लहान बालके या सर्वांच्या आरोग्याची व सुरक्षिततेची काळजी घेऊनच आपण सर्व सण उत्सव साजरे केले पाहिजेत

एक पक्षी मित्र

आधी वंदू तुज मोरया...

विराज वानखडे किवी प्राईम केशव नगर अकोला

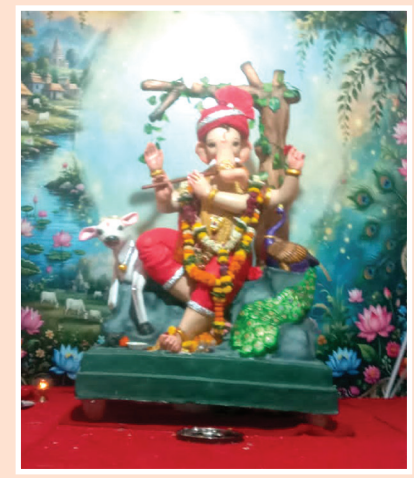

त्रिमूर्ती गणेश उत्सव मंडळ, सहकार नगर

अश्विनी जगताप, आनंद नगर, हिंगणा फाटा

लहरी गणेशोत्सव मंडळ वसंत टॉकिज जवळ

रणपिसे नगरात बारा ज्योतिर्लिंग मंदिर नजीक रहिवासी तथा प्रसिद्ध कलावंत राजेंद्र सोनवने यांनी श्री गणेशा समोर पर्यावरण पूरक देखावा सादर केला आहे. पाणी वाचवा तसेच पर्यावरण संरक्षणाचा संदेश दिला आहे.

मोठ्या उमरीतील चोरीच्या घटनांचा तपास रखडला?

प्रतिनिधी २० सप्टेंबर

अकोला : मोठी उमरी परिसरातील लोखंडे लेआउट, जामोदकर लेआउट आणि हनुमाननगर परिसरात चोरी व चोरीच्या प्रयत्नाच्या पाच घटना घडल्याची माहिती समोर आली होती . या घटनांना काही दिवस उलटूनही अद्याप चोरट्यांचा शोध लागलेला नसल्याने नागरिकांमध्ये चिंता व्यक्त होत आहे. लोखंडे लेआउटमध्ये विजय रमेश जायभाये यांच्या घरात चोरीचा प्रयत्न झाला होता . चोरट्यांनी घरातील कपाट तसेच गादीची तपासणी केली; मात्र त्यांच्या हाती कोणताही मुद्देमाल लागला नव्हता . याशिवाय परिसरातील इतर घरांमध्येही चोरीच्या घटना घडल्याचे समोर आले आहे. विशेष म्हणजे एका निवृत्त पोलिस कर्मचाऱ्याच्या घरालाही चोरट्यांनी लक्ष्य होते . या घटनांना दिवस उलटूनही पोलिसांच्या हाती चोरटे लागलेले नाहीत. तसेच तपासाची सद्यस्थिती, संशयितांची माहिती किंवा पोलिसांना मिळालेले धागेदोरे याबाबतही पोलिसांकडून अद्याप कोणतेही ठोस अपडेट देण्यात आलेले नाही.

मैत्री बोध परिवारातर्फे विश्वशांती यात्रेचे आयोजन !

प्रतिनिधी २० सप्टेंबर

अकोला : अखिल भारतीय आध्यात्मिक समिती व मैत्री बोध परिवाराच्या वतीने पूज्य मैत्रेय दादाजींच्या मार्गदर्शनाखाली अकोला येथे विश्वशांती यात्रेचे उत्साहात आयोजन करण्यात आले होते. 'प्रेम, बंधुभाव, सद्भावना, मानवता आणि आत्मपरिवर्तनाचा' संदेश जनमानसांपर्यंत पोहोचवण्याच्या उद्देशाने ही यात्रा काढण्यात आली.

पूज्य मैत्रेय दादाजी हे जागतिक मानवतावादी समाजसुधारक आणि परिवर्तनाचे प्रणेते म्हणून कार्य करत आहेत. मानवामध्ये प्रेम जागृत करून आंतरमनातील परिवर्तन घडवणे, मानवी नात्यांमध्ये प्रेम व मैत्री दृढ करणे आणि 'एक

विश्व, एक परिवार, एक सत्य' या संकल्पनेच्या दिशेने समाजाला प्रेरित करणे हे या कार्याचे मुख्य उद्दिष्ट आहे.अकोला येथे आयोजित करण्यात आलेल्या या विश्वशांती यात्रेत प्रेम, शांतता आणि निःस्वार्थ सेवेचा संदेश देण्यात आला. यामध्ये विविध क्षेत्रातील मान्यवर, साधक, सेवाभावी कार्यकर्ते तसेच नागरिकांनी मोठ्या संख्येत सहभाग घेतला.'प्रत्येक व्यक्तीने आपल्या आचरणातून प्रेम, सद्भावना आणि मानवतेची जम्बूक (जोपासना) करण्याचे आवाहन यावेळी उपस्थित मान्यवरांनी केले. 'एक विश्व, एक परिवार' या भावनेतून सुरू झालेली ही यात्रा अकोलेकरांसाठी आध्यात्मिक आणि सामाजिक एकतेचा प्रेरणादायी संदेश देणारी ठरली.'

महागणेशोत्सव, गणपती बाप्पाचा भक्तीमय सोहळा

चला, अनुभवूया संस्कृती, परंपरा आणि कलेचा सुंदर संगम!

प्रतिनिधी २० सप्टेंबर

अकोला : सांस्कृतिक कार्य विभाग, सांस्कृतिक कार्य संचालनालय, महाराष्ट्र राज्य, मुंबई आणि जिल्हाधिकारी कार्यालय, अकोला यांच्या संयुक्त विद्यमाने भव्य महागणेशउत्सव आयोजित करण्यात आला आहे. मंगळवार, दिनांक २२ सप्टेंबर रोजी संध्याकाळी ७ वाजता. राणी महाल पोलीस लॉन, अकोला येथे होणाऱ्या या सांस्कृतिक सोहळ्यात मनोरंजनाची आणि भक्तीची खास मेजवानी असणार आहे.यावेळी श्री गणेशाच्या चरणी गणेश वंदना, डान्स ग्रुपचे मनमोहक नृत्य सादरीकरण होईल.

तसेच बालरूपेज् दिव्य स्वरूपे, लहान मुला-मुलींसाठी खास संत आणि देवांच्या अवतारांची वेशभूषा स्पर्धा, वयोगट ५ ते १२ वर्षे, स्पर्धेसाठी जागा मर्यादित! यानंतर रंगणार आहे. भक्ती आणि भावगीतांची सुरेल मैफिल आणि कलेचा, संस्कृतीचा आणि योगदानाचा गौरव करणारा कृतज्ञतेचा सोहळा, सन्मान आणि बक्षीस वितरण होणार आहे. तर या गणेशोत्सवात फक्त उत्सव साजरा करू नका, आपली संस्कृती जपाज् परंपरा जपा आणि कलेला दाद द्या! संपूर्ण कुटुंबासह महागणेशउत्सवात सहभागी होऊया. गणपती बाप्पा मोरया!

शहरात एकीकडे अतिक्रमण हटाव मोहीम, दुसरीकडे चौपाटीला मोकळे रान?

प्रतिनिधी २० सप्टेंबर

अकोला: शहराला अतिक्रमणमुक्त करण्यासाठी महानगरपालिका प्रशासनाकडून शहरातील विविध भागांमध्ये अतिक्रमणविरोधी कारवाई सुरू आहे. मात्र, दुसरीकडे शहरातील अतिशय संवेदनशील प्रशासकीय परिसरात सायंकाळ होताच सुरू असलेल्या कथित अनधिकृत चौपाटीच्या कारभारावरून प्रशासनाच्या कार्यपद्धतीवर प्रश्नचिन्ह उपस्थित होत आहे. जिल्हा कारागृह, शासकीय वैद्यकीय महाविद्यालय, जिल्हा सामान्य रुग्णालय, जिल्हाधिकारी कार्यालय आणि SDPO कार्यालय

यांसारख्या महत्त्वाच्या शासकीय संस्थांच्या परिसरात सायंकाळच्या वेळी खाद्यपदार्थांचे स्टॉल आणि नागरिकांची गर्दी होत असल्याचे दिसून येते. त्यामुळे हा प्रश्न केवळ अतिक्रमणाचा नसून शासकीय संस्थांची सुरक्षा, वाहतूक व्यवस्था आणि आपत्कालीन सेवांच्या सुरळीत आवागमनाशी संबंधित असल्याचेही बोलले जात आहे. काही काळापूर्वी जिल्हा सामान्य रुग्णालयाजवळील चहाच्या टपरीमध्ये गॅस सिलेंडर भडकण्याची घटना घडली होती. त्यामुळे संवेदनशील शासकीय परिसराच्या आजूबाजूला सुरू असलेल्या खाद्यपदार्थांच्या स्टॉलची सुरक्षा तपासणी नियमितपणे केली जाते का, हा प्रश्न उपस्थित होत आहे. आता प्रशासनाने स्पष्ट करावे या चौपाटीला संचालनाची लेखी परवानगी कोणा दिली.

तेल्हारा कृषी उत्पन्न बाजार समिती सभापतिपदाची उद्या निवडणूक

प्रतिनिधी २० सप्टेंबर

तेल्हारा: येथील कृषी उत्पन्न बाजार समितीच्या सभापतिपदाची निवडणूक २१ सप्टेंबरला होणार असून सभापती कोण होणार याकडे तेल्हारा तालुक्याचे लक्ष लागले आहे.

येथील कृषी उत्पन्न बाजार समितीचे सभापती श्याम घोंगे यांच्या विरोधात दाखल करण्यात आलेला अविश्वास प्रस्ताव पारित झाल्याने सभापतिपद रिक्त झाले आहे. या रिक्त पदासाठी आता सोमवार २१ सप्टेंबर रोजी दुपारी १ वाजता बाजार समितीच्या मुख्य कार्यालयात निवडणूक होणार असून, बाजार समितीचा नवा सभापती कोण होणार याकडे लक्ष आहे. कृषी उत्पन्न बाजार समितीच्या कार्यालयात ही निवडणूक प्रक्रिया पार पडणार आहे. निवडणुकीसाठी जिल्हा उपनिबंधक यांनी सहायक निबंध पातूर जे. आर. मलीये, यांची प्राधिकृत अधिकारी म्हणून नियुक्ती केली आहे. २१ सप्टेंबरच्या निवडणुकीत बाजार समितीच्या सभापतिपदाची धुरा कोणाच्या हाती येते, याकडे सर्वांचे लक्ष लागले आहे. समितीमध्ये संचालकांचे संख्याबळ १८ होते मात्र दोन संचालक अपात्र झाल्याने संख्याबळ १६ झाले आहे त्यामुळे सभापती पदाकरिता नऊ संचालकांचा पाठिंबा असणे गरजेचे आहे.

'ऑटोक्रॅट' कोचिंग क्लास आणि कोट्यवधींच्या जागा हडपण्याचा उद्योग

जावेद जकारीया व त्यांच्या मुलांच्या विरोधात मुर्तझा हुसेन यांचे गंभीर आरोप

प्रतिनिधी २० सप्टेंबर

अकोला: अकोला शहरात सध्या एका अत्यंत गंभीर, संतापजनक आणि हादरवून सोडणाऱ्या फसवणुकीच्या प्रकरणाने शहरभर प्रचंड खळबळ उडवून दिली आहे. दिवंगत प्रख्यात शिक्षक अली सर यांच्या लोकप्रिय 'ऑटोक्रॅट कोचिंग क्लास'चे ब्रँडनेम आणि कोट्यवधी रुपयांची बहुमूल्य जागा हडपल्याचा सनसनाटी दावा त्यांचे चुलत भाऊ मुर्तझा हुसेन कैसर हुसेन यांनी एका पत्रकार परिषदेत केला आहे. विशेष म्हणजे, याप्रकरणी पोलीस प्रशासनात तक्रार देऊनही अधिकारी राजकीय दबावाखाली मूग गिळून बसल्याचा गंभीर

आरोप पीडित व्यावसायिकाने केला आहे. मुर्तझा हुसेन कैसर हुसेन यांनी आपल्या ताब्यातील भक्कम कागदपत्रांच्या आधारे ही पत्रकार परिषद घेत या संपूर्ण रॅकेटचा पर्दाफाश केला आहे. अली सरांच्या निधनानंतर त्यांच्या कुटुंबातील वृद्धांच्या अज्ञानाचा आणि भावनिक स्थितीचा गैरफायदा घेऊन कोट्यवधींची मालमत्ता हडपण्याचे षडयंत्र रचले गेले आहे. सध्या या प्रकरणाची सर्वत्र चर्चा असून, पोलिस प्रशासनाने तात्काळ या प्रकरणात कोणतीही राजकीय भीती किंवा दबावाला बळी न पडता जावेद जकरीया आणि शारीक डोकडीया यांच्याविरोधात कठोर कायदेशीर गुन्हा दाखल करावा, अन्यथा तीव्र आंदोलन छेडण्याचा इशारा या निमित्ताने देण्यात आला आहे.

नेमका काय आहे प्रकार ?

पत्रकार जावेद जकारीया आणि त्यांचा मुलगा शारीक जकारीया (डोकाडिया) यांनी दिवंगत अली सर यांच्या मालकीचा 'ऑटोक्रॅट' हा कोचिंग क्लास केवळ दोन वर्षांच्या करारतत्वावर चालवण्यासाठी घेतला होता. ठरलेला करार संपल्यानंतरही या दोघा बापलेकांनी जागेचे नियमित भाडे देण्याचे तर दूरच, उलट कोचिंग क्लासचे नाव स्वतःच्या नावावर करून कोट्यवधी रुपयांची जागा लाटण्याचा कुत्सित डाव साधल्याचा आरोप आहे. दिवंगत अली सर यांच्या आईच्या मालकीच्या व संपत्ती असलेल्या जागेवर व क्लासच्या नावावर सुनियोजित पद्धतीने ताबा मिळवत ही फसवणूक करण्यात आल्याचे समोर आले आहे. प्रमुख तक्रार ही शारीक जावेद डोकडीया यांच्या विरोधात असून , त्याचे वडील जावेद डोकडीया (जकरीया) हे स्वतःला 'पोलिस मित्र' म्हणून मिरवतात. एवढेच नव्हे तर ते एका राजकीय पक्षाचे पदाधिकारी असून स्वतःला पत्रकार असल्याचेही भासवतात. याच राजकीय आणि प्रशासकीय वलयाचा गैरवापर करून जावेद जकारीया हे पोलिसांवर अप्रत्यक्ष दबाव आणत असल्याचा दाट संशय मुर्तझा हुसेन यांनी व्यक्त केला आहे. त्यामुळेच इतका मोठा गैरप्रकार आणि फसवणूक समोर आलेली असतानाही रामदासपेठ पोलीस ठाण्याचे अधिकारी गुन्हा दाखल करण्यासाठी टाळाटाळ करत आहेत का, असा संतप्त सवाल आता अकोलेकरांमधून विचारला जात आहे.

शिवपुर रोडवरील शेतात बिबट्याने दोन पटावरील गोऱ्यांचा पाडला फडशा

प्रतिनिधी २० सप्टेंबर

अकोट : अकोट तालुक्यामधील सातपुड्यात वसलेले शिवपुर , शहापूर रूपागड, अकोली जहागीर, अंबोडा परिसरात कुत्र्यांच्या शिकारी, रुईखेड शिवारात काळवीटाच्या बकऱ्या डुकरांच्या शिकारी, वस्तापूर मानकरी बकऱ्या शिकारी पिंपरी खुर्द या सातपुड्यात वसलेल्या गावांमध्ये गेल्या कित्येक दिवसापासून बिबट वन्य प्राण्यांचे होणाऱ्या भर दिवसा हल्ल्यामुळे शेतकरी वर्ग व मजूर वर्ग मोठ्या प्रमाणात भयभीत झाला असून शेतात काम करणे रोडने येरजा करणे हे मोठे अवघडीचे जीव धोक्यात टाकायचे काम त्या नागरिकांना करण्याची वेळ आली आहे शिवपुर मुख्य रोडवर नदीपात्रात गावालगत मुख्य रोडवर असलेल्या गौरक्षांच्या भागात

शेतकरी सुरेंद्र बोंद्रे यांच्या शेतातील दोन पटावरील गोऱ्यांचा बिबट्याने दि.१५ व दि.१६ ला मध्यरात्री फडशा पाडला त्यामध्ये दोन्हीही गोरे एक जाग्यावरच मृत्युमुखी पडले यामध्ये शेतकऱ्याचे एक ते दीड लाख रुपयांचे नुकसान झाले आहे, पंचनामा करतेवेळी अमोना बी. एम. देवकांबळे, वनपाल पुनम राठोड, सय्यद असलम सह शेतकरी सतीश महल्ले,अमोल महल्ले, राम बोंद्रे, संजय महल्ले, पिंटू राऊत, शुभम महल्ले, संदीप सोलकर, शेखलाल भाऊ, गोपाल नाईक, राजू मोडक असे असंख्य शेतकरी पंचनामा करतेवेळी हजर होते, ,शिवपुर रूपागड गावालगत नंदिनी कृषी समृद्धी गौशाला असून निखिल देशमुख उमरा यांची गाय भर दिवसा चराईला गेली असता दुपारी १.३० वाजताच्या दरम्यान बिबट वन्यप्राण्याने गाईला मोठ्या प्रमाणात जखमी केले काही दिवसात ही गाय पण मृत्युमुखी पडणार आहे असे त्यांनी सांगितले आहे.

सहा दिवसांपासून आमरण उपोषण; प्रशासनाच्या दुर्लक्षामुळे संताप

बोरी अडगाव पुलाच्या खड्ड्यामुळे झालेल्या अपघातातील मृत्यू प्रकरणी न्यायाची मागणी; उपोषणकर्त्यांच्या मरणाची वाट पाहते का सरकार?

प्रतिनिधी २० सप्टेंबर

खामगाव : पुलाच्या कामासाठी खोदण्यात आलेल्या खड्ड्यामुळे झालेल्या अपघातात सोना जगन सोनवणे यांचा मृत्यू झाल्याच्या प्रकरणात त्यांच्या कुटुंबीयांना न्याय मिळावा, या मागणीसाठी पत्रकार सुधीर टिकार, व जगन काशीराम सोनवणे यांचे सुरू असलेल्या आमरण उपोषणाला आज सहावा दिवस उलटला आहे. मात्र, अद्याप प्रशासनातील वरिष्ठ अधिकारी किंवा संबंधित विभागाच्या अधिकाऱ्यांनी उपोषणस्थळी भेट देऊन मागण्यांबाबत ठोस आश्वासन दिले नसल्याने परिसरातील

नागरिकांमध्ये तीव्र संताप व्यक्त होत आहे.सार्वजनिक बांधकाम विभाग तसेच पोलीस प्रशासनाने या प्रकरणाची गांभीर्याने दखल घेऊन उपोषणकर्त्यांशी चर्चा करणे अपेक्षित होते. मात्र, सहा दिवस उलटूनही प्रशासनाकडून ठोस निर्णय अथवा मागण्यांच्या पूर्ततेबाबत कार्यवाही झालेली नसल्याचा आरोप उपोषणकर्त्यांकडून करण्यात येत आहे.च्च्न्यायासाठी एखाद्या कुटुंबाला आमरण उपोषण करावे लागते आणि सहा दिवस प्रशासनाकडून कोणीही दखल घेत नाही, ही गंभीर बाब आहे. उपोषणकर्त्यांच्या मरणाची वाट प्रशासन पाहत आहे का?ञ्ज् असा संतप्त सवाल यावेळी नागरिकांकडून उपस्थित

केला जात आहे.या घटनेच्या पार्श्वभूमीवर संबंधित कामाची जबाबदारी, सुरक्षा उपाययोजना, अपघातास कारणीभूत ठरलेल्या परिस्थितीची चौकशी तसेच दोषींवर कारवाई याबाबत प्रशासनाने स्पष्ट भूमिका मांडावी, अशी मागणी होत आहे. दरम्यान, संबंधित ठेकेदाराला राजकीय पाठबळ असल्याचा आरोप उपोषणकर्त्यांकडून करण्यात येत असून, मागण्या मान्य करण्यासाठी प्रशासनाकडून दबाव आणला जात असल्याचेही त्यांचे म्हणणे आहे. या आरोपांची स्वतंत्रपणे चौकशी होणे आवश्यक असल्याचे नागरिकांचे मत आहे.सामाजिक व शासकीय उत्तरदायित्वाच्या दृष्टीने सार्वजनिक बांधकाम विभागाचे वरिष्ठ अधिकारी तसेच पोलीस प्रशासनातील वरिष्ठ अधिकाऱ्यांनी उपोषणस्थळी भेट देऊन वस्तुस्थिती जाणून घ्यावी आणि मागण्यांबाबत स्पष्ट निर्णय घ्यावा, अशी मागणी जोर धरत आहे.

उपोषणाचा सहावा दिवस सुरू असूनही प्रशासनाकडून ठोस पाऊल उचलले जात नसल्याने परिस्थिती अधिक गंभीर होण्यापूर्वी संबंधित विभागांनी तातडीने हस्तक्षेप करावा, अशी अपेक्षा परिसरातील नागरिकांकडून व्यक्त होत आहे.

जानेफळ परिसरात पावसाची 45 दिवसांपासून दडी

सोयाबीन-कापूस पिके करपली, शेतकरी आर्थिक संकटात....

प्रतिनिधी २० सप्टेंबर

मेहकर : जानेफळसह परिसरातील शेतकऱ्यांसमोर आता पावसाअभावी मोठे संकट उभे राहिले आहे. गेल्या तब्बल ४५ दिवसांपासून पावसाने दडी मारल्याने सोयाबीन, कापूस यासह विविध पिके अक्षरशः करपून गेली आहेत.

काही ठिकाणी पिकांची अवस्था अत्यंत बिकट झाली असून, हातातोंडाशी आलेले पीक पावसाअभावी वाया जाण्याची भीती शेतकऱ्यांना सतावत आहे. विशेष म्हणजे, मागील आठ दिवसांत परिसरातील काही भागांत दमदार पाऊस झाला. मात्र जानेफळ परिसरावर पावसाने पुन्हा पाठ फिरवल्याने शेतकऱ्यांच्या चिंतेत आणखी भर पडली आहे. पावसाच्या प्रतीक्षेत असलेली पिके आता पाण्याअभावी सुकू लागली असून, उत्पादनात मोठी घट होण्याची शक्यता निर्माण झाली आहे.

दरम्यान, ज्या शेतकऱ्यांकडे विहीर, बोअर किंवा इतर सिंचनाची व्यवस्था आहे, त्यांच्यासाठी वीजपुरवठा हा महत्त्वाचा आधार आहे. मात्र महावितरणकडून विविध कारणांमुळे वीजपुरवठा खंडित होत असल्याने उपलब्ध सिंचनाचा लाभ घेण्यातही अडथळे निर्माण होत असल्याची शेतकऱ्यांची तक्रार आहे.

समृद्धी महामार्गालगत हॉटेलला आग; तत्परतेने अनर्थ टळला!

प्राथमिक अंदाज; बेशिस्त वाहनतळामुळे सुरक्षेचा प्रश्न

प्रतिनिधी २० सप्टेंबर

बुलढाणा : समृद्धी महामार्गाच्या मुंबई मार्गिकेवरील किलोमीटर क्रमांक ३१०.६ जवळ असलेल्या 'रमावी' हॉटेलला शनिवारी दुपारी साडेबारा वाजता आग लागली. महाराष्ट्र सुरक्षा बल आणि त्वरित प्रतिसाद वाहन पथकाने वेळीच धाव घेतल्यामुळे आग आटोक्यात आली. आगीमुळे झालेल्या नुकसानाचा अधिकृत तपशील अद्याप समोर आलेला नाही. हॉटेलमधून धूर आणि ज्वाळा दिसल्यानंतर काही काळ धावपळ उडाली. प्राथमिक माहितीनुसार, विद्युत जोडणीतील बिघाडामुळे आग लागल्याचा अंदाज आहे; मात्र आगीचे निश्चित कारण तपासणीनंतरच स्पष्ट होणार आहे. माहिती मिळताच, दुसरबीड येथील आयसी-१२ केंद्रावरील महाराष्ट्र सुरक्षा बलाचे सुरक्षा पर्यवेक्षक गोपाल डहाळके यांनी संबंधित यंत्रणांना कळवून मदतकार्य सुरू केले.

रस्त्यावरील थांबा ठरू शकतो धोकादायक !

डोणगाव आणि दुसरबीड परिसरात उपाहारगृहांजवळ महामार्गावर अथवा सेवा रस्त्यावर वाहने थांबविण्याचे प्रकार वाढले आहेत. भरधाव वाहतुकीत उभ्या वाहनामुळे मागून धडक, वाहतूक कोंडी किंवा बचाव पथकाचा मार्ग अडण्याचा धोका असतो. अधिकृत वाहनतळाची व्यवस्था आणि बेशिस्त पार्किंगवर कठोर कारवाई आवश्यक आहे.

खामगावात रात्री अतिक्रमणांवर कारवाई; मोहिमेवर प्रश्नचिन्ह!

अतिक्रमणकर्त्यांनी प्रशासनाला विचारला जाब

प्रतिनिधी २० सप्टेंबर

खामगाव : शहरातील अतिक्रमणे हटविण्यासाठी प्रशासनाने सुरू केलेल्या मोहिमेवरून अतिक्रमणकर्त्यांमध्ये नाराजी व्यक्त होत आहे. विशेषतः शुक्रवारी रात्री करण्यात आलेल्या कारवाईच्या पद्धतीवरून संबंधितांनी प्रश्न उपस्थित केले असून, प्रशासनाने कारवाईबाबत स्पष्ट भूमिका मांडावी, अशी मागणी होत आहे. शहरातील रस्ते, सार्वजनिक जागा, तसेच शासकीय मालमत्तांतील अतिक्रमणे हटविण्याच्या उद्देशाने प्रशासनाकडून मोहीम राबविण्यात येत आहे; मात्र कारवाईची वेळ, संबंधितांना देण्यात आलेली पूर्वसूचना आणि प्रत्यक्ष अंमलबजावणीच्या पद्धतीवर काही अतिकमणकर्त्यांनी आक्षेप घेतला आहे. शुक्रवारी रात्री पथकाकडून कारवाई करण्यात आल्याने संबंधित व्यावसायिकांची अचानक धावपळ उडाली. या कारवाईबाबत प्रशासनाने भूमिका स्पष्ट करावी, अशी मागणी संबंधितांकटन करण्यात येत आहे, कारवाईची प्रक्रिया, निकष स्पष्ट करण्याची मागणी कारवाईपूर्वी पुरेशी सूचना देण्यात आली होती का, तसेच अतिक्रमण हटविताना निश्चित नियम व निकष सर्वांसाठी समानपणे लागू करण्यात आले का, याबाबतही चर्चा सुरू झाली आहे. अतिक्रमण हटविण्याच्या मोहिमेला विरोध नसून, कारवाई करताना नियमांची अंमलबजावणी पारदर्शकपणे व्हावी, अशी भूमिका काही अतिक्रमणकर्त्यांनी मांडली आहे. त्यामुळे प्रशासनाने कारवाईची प्रक्रिया आणि निकष स्पष्ट करावेत, अशी मागणी पुढे आली आहे.

शेतशिवारातून पाण्याच्या तीन मोटारी लंपास

प्रतिनिधी २० सप्टेंबर

जळगाव जामोद : तालुक्यातील खेलमाळी, खेल शिवापूर आणि पारसखेल परिसरातील शेतशिवारातून अज्ञात चोरट्यांनी पाण्याच्या तीन मोटारी चोरून नेल्याची घटना उघडकीस आली. या चोरीत शेतकऱ्यांचे सुमारे ४५ हजार रुपयांचे नुकसान झाले आहे.

१५ पोलिसांच्या माहितीनुसार, सप्टेंबर रोजी सायंकाळी ५ वाजेपासून १६ सप्टेंबर रोजी सकाळी ५ वाजेपर्यंतच्या कालावधीत ही चोरी झाली. खेलमाळी येथील शेतकरी विनोद किसन फेंगळे यांच्या कॅनवरील पाच हॉर्सपॉवरची जुनी वापरती मोटार, दीपक वानखडे यांच्या बोअरमधील एक हॉर्सपॉवरची मोटार आणि दादाराव पारवे यांची पाच हॉर्सपॉवरची पाण्यातील मोटार चोरट्यांनी लंपास केली. चोरीस गेलेल्या

तीनही मोटारींची अंदाजे किंमत प्रत्येकी १५ हजार रुपये असून एकूण ४५ हजार रुपयांचा मुद्देमाल चोरीस गेला आहे. याप्रकरणी विनोद किसन फेंगळे यांच्या फिर्यादीवरून १९ सप्टेंबर रोजी जळगाव जामोद पोलिस ठाण्यात कलम ३०३ (२) भारतीय न्याय संहितेनुसार अज्ञात आरोपीविरुद्ध गुन्हा दाखल करण्यात आला आहे. पुढील तपास पोलिस अंमलदार इरफान शेख करीत आहेत.

कॉलेजमधून 20 वर्षांची तरुणी गायब; वडोदा येथील तरुणावर अपहरणाचा गुन्हा दाखल

प्रतिनिधी २० सप्टेंबर

मलकापूर : येथील कोलते इंजिनिअरिंग कॉलेजमधून एका २० वर्षीय तरुणीला फुस लावून पळवून नेल्याप्रकरणी मलकापूर शहर पोलीस ठाण्यात वडोदा येथील एका तरुणाविरुद्ध अपहरणाचा गुन्हा दाखल करण्यात आला आहे.

मिळालेल्या माहितीनुसार, दसरखेड येथील विनोद सोपान एकडे यांची पुतणी दीक्षा राजू एकडे (वय २०) ही १५ सप्टेंबर रोजी सकाळी ८ वाजेच्या सुमारास कोलते कॉलेजमध्ये गेली होती. सायंकाळ झाली तरी ती घरी परत न आल्याने तिच्या मोबाईलवर संपर्क साधला असता फोन बंद येत होता. तिच्या नातेवाईकांनी कॉलेजमध्ये जाऊन चौकशी केली असता, वडील आजारी आहेत असे सांगून ती दुपारी १ वाजेच्या सुमारास निघून गेल्याचे शिक्षकांनी सांगितले. दरम्यान, दीक्षा हिने तिच्या वडिलांच्या व्हॉट्सअपवर च्मी लग्न केले आहे, मी चांगली आहे आणि तुम्ही टेन्शन घेऊ नका' असा मेसेज पाठवला. त्यानंतर १८ सप्टेंबर रोजी दीक्षाने तिच्या मावशीला फोन करून रडत संवाद साधला आणि फोन बंद केला. नातेवाईकांनी दीक्षाच्या व्हॉट्सअपचा डीपी तपासला असता, त्यावर अक्षय विठ्ठल चिकटे रा.वडोदा, ता.मलकापूर याच्यासोबतचा फोटो स्टेटस म्हणून ठेवल्याचे दिसून आले.

अज्ञात कारणासाठी मुलीचे अपहरण झाल्याचे स्पष्ट झाल्याने विनोद एकडे यांनी मलकापूर शहर पोलिसांत तक्रार नोंदवली. या तक्रारीवरून पोलिसांनी आरोपी अक्षय विठ्ठल चिकटे याच्याविरुध्द बीएनएस कलम १४०(३) अन्वये गुन्हा नोंदवला आहे. पुढील पोलीस निरीक्षक यांच्या मार्गदर्शनाखाली पोलीस हेडकॉन्स्टेबल चंद्रकांत शिंदे करत आहेत.

मुक्ताईनगर रस्त्यावर अवैध तंबाखू उत्पादनांची विक्री करणाऱ्यावर कारवाई; 414 रुपयांचा मुद्देमाल जप्त

मलकापूर : येथील उर्दू शाळेसमोर, मुक्ताईनगर रोड परिसरात अवैधपणे सिगारेट व तंबाखूजन्य पदार्थांची विक्री करणाऱ्या एकाविरुद्ध मलकापूर शहर पोलिसांनी १८ सप्टेंबर रोजी रात्री कारवाई केली आहे. मुक्ताईनगर रोडवरील उर्दू शाळेसमोर आरोपी सैय्यद हसन सैय्यद रउफ (वय ४४) रा.कुरेश नगर, पारपेठ, मलकापूर हा सिगारेट व इतर तंबाखू उत्पादने कायद्याचे उल्लंघन करून अवैध विक्री करत असल्याची माहिती मिळताच, पोलीस कॉन्स्टेबल योगेश तायडे व सहकाऱ्यांनी १७ सप्टेंबर रोजी सायंकाळी ५ वाजेच्या सुमारास पंचांसमक्ष तेथे छापा टाकला. या कारवाईत आरोपीकडून ५ रुपये किमतीच्या गुलाब तंबाखूच्या २९ पुड्या १४५ रु., १० रुपये किमतीच्या गाय छाप तंबाखूच्या १७ पुड्या १७० रु. आणि ११ रुपये किमतीचे उंट बिडीचे ९ बंडल ९९ रु. असा एकूण ४१४ रुपये किमतीचा मुद्देमाल जप्त करण्यात आला. याप्रकरणी पोलीस कॉन्स्टेबल योगेश तायडे यांच्या तक्रारीवरून आरोपीविरुध्द सिगारेट आणि इतर तंबाखू उत्पादने अधिनियम २००३ च्या कलम ६ व २४ अन्वये गुन्हा दाखल करण्यात आला आहे. पुढील तपास पोलीस हेडकॉन्स्टेबल चंद्रकांत शिंदे करत आहेत.

धावत्या एसटीला आग; प्रवाशांची वेळीच सुटका !

नांदेड-शेगाव बसच्या टायरमधून निघत होता धूर

प्रतिनिधी २० सप्टेंबर

खामगाव : शहरातील विकमसी चौकात नांदेड-शेगाव मार्गावरील एसटी बसला शनिवारी दुपारी अचानक आग लागल्याने काही काळ खळबळ उडाली. बसच्या टायरमधून धूर निघत असल्याचे चालक व वाहकाच्या निदर्शनास येताच त्यांनी क्षणाचाही विलंब न करता बस थांबवली. त्यानंतर बसमधील प्रवाशांना तातडीने खाली उतरविण्यात आले. चालक-वाहकाच्या प्रसंगावधानामुळे मोठा अनर्थ टळला.

नांदेडहून शेगावच्या दिशेने जाणारी एसटी बस विकमसी चौकातून जात असताना टायरच्या भागातून अचानक धूर निघू लागला. परिस्थितीची गंभीरता लक्षात येताच चालकाने बस रस्त्याच्या कडेला थांबवली. वाहकाच्या मदतीने बसमधील प्रवाशांना सुरक्षितपणे बाहेर काढण्यात आले. प्रवासी खाली उतरल्यानंतर काही क्षणांतच टायरच्या भागाला आग लागली. आगीने काही वेळातच बसला वेढा घातल्याने परिसरात धुराचे लोट पसरले. घटनेची माहिती मिळताच संबंधित यंत्रणेला कळविण्यात आली. घटनास्थळी नागरिकांचीही गर्दी झाली. या घटनेत सुदैवाने कोणतीही जीवितहानी झाल्याचे वृत्त नाही. मात्र, बसला आग नेमकी कशामुळे लागली, याचे कारण अद्याप स्पष्ट झालेले नाही. टायरमधून धूर निघण्यामागे नेमके काय कारण होते, याचा तपास संबंधित यंत्रणेकडून केला जात आहे. दरम्यान, या घटनेचे संपूर्ण दृश्य सीसी कॅमेऱ्यात कैद झाले असून, बसला आग लागण्यापूर्वीची व त्यानंतरची दृश्ये या घटनेची तीव्रता स्पष्ट करीत आहेत.

वाहतूक नियंत्रणासाठी पोलिसांची गरज !

प्रतिनिधी २० सप्टेंबर

खामगाव रू गणेशोत्सव सुरू असल्याने शहरातील प्रमुख रस्ते, बाजारपेठा आणि गणेश मंडळांच्या परिसरात नागरिकांची मोठ्या प्रमाणावर गर्दी होत आहे. गणेशमूर्तीचे दर्शन, आरती तसेच विविध धार्मिक आणि सांस्कृतिक कार्यक्रमांमुळे सायंकाळच्या वेळी शहरातील रस्त्यांवर वाहनांची वर्दळही वाढत आहे. त्यामुळे काही प्रमुख मार्गावर वाहतूक कोंडी होण्याचे प्रमाण वाढले आहे. गणेशोत्सवाच्या काळात शहरातील गर्दीचे नियोजन करण्यासाठी वाहतूक पोलिसांची प्रभावी नियुक्ती करण्याची गरज आहे. विशेषतः प्रमुख चौक, बाजारपेठा, गणेश मंडळांच्या परिसरासह विसर्जन मार्गावर पोलिसांची उपस्थिती वाढविल्यास वाहतूक सुरळीत ठेवण्यास मदत होऊ शकते. गर्दीच्या ठिकाणी वाहने अस्ताव्यस्त उभी राहू नयेत, यासाठीही आवश्यक उपाययोजना करणे गरजेचे आहे.

प्रवाशांच्या जिवाशी खेळ थांबणार; 'स्क्रॅप' झालेल्या रिक्षांवर कारवाई!

मुदत संपलेल्या व भंगार घोषित रिक्षांचा प्रवासी वाहतुकीसाठी वापर; ५ ऑक्टोबरपर्यंत विशेष मोहीम

प्रतिनिधी २० सप्टेंबर

खामगाव : मुदत संपलेल्या, भंगार घोषित झालेल्या आणि नियमबाह्य पद्धतीने प्रवासी वाहतूक करणाऱ्या रिक्षांविरोधात परिवहन विभागाने विशेष मोहीम हाती घेतली आहे. प्रवाशांच्या सुरक्षिततेला धोका निर्माण करणाऱ्या अशा रिक्षांची तपासणी करून दोषी वाहनांवर दंडात्मक, तसेच आवश्यक प्रशासकीय कारवाई करण्याचे निर्देश देण्यात आले आहेत.

ही विशेष मोहीम ५ ऑक्टोबरपर्यंत सुरू राहणार आहे. परिवहन मंत्री प्रताप सरनाईक यांच्या अध्यक्षतेखाली झालेल्या बैठकीत स्क्रॅप झालेल्या किंवा नियमबाह्य रिक्षांचा पुन्हा प्रवासी वाहतुकीसाठी वापर होत असल्याच्या तक्रारींची गंभीर दखल घेण्यात आली. बनावट कागदपत्रांच्या आधारे नोंदणी अथवा इतर नियमांचे उल्लंघन करून रस्त्यावर धावणाऱ्या रिक्षांची तपासणी करण्याचे निर्देश प्रादेशिक परिवहन

कार्यालयांना देण्यात आले आहेत. नियमबाह्य रिक्षांविरोधातील कारवाई अधिक तीव्र होणार असल्याचे स्पष्ट करण्यात आले आहे.

स्क्रॅप'चा नियम काय

वाहन जुने झाले म्हणून ते आपोआप स्क्रैप होत नाही. परिवहन वाहनांसाठी फिटनेस चाचणी महत्त्वाची आहे. निर्धारित निकषांनुसार वाहन फिटनेस चाचणीत अपयशी ठरल्यास ते स्क्रॅपिंगसाठी वाहन स्क्रॅपिंग केंद्राकडे देण्याची प्रक्रिया लागू होते. जुन्या व अयोग्य वाहनांना फिटनेस चाचणीच्या आधारे दूर करण्याची व्यवस्था आहे.

शिक्षा आणि दंडाची काय तरतूद ?

दोषयुक्त वाहन सार्वजनिक ठिकाणी चालविणे किंवा तसे करण्यास परवानगी देणे यासाठी मोटार वाहन विभागाच्या दंड अनुसूचीत तीन महिन्यांपर्यंत कारावास किंवा १ हजार रुपयांपर्यंत दंड अथवा दोन्ही अशी कमाल शिक्षा नमूद आहे. वाहनाकडे आवश्यक कागदपत्रे नसणे, विमा नसणे, अनधिकृत फेरफार करणे यासाठीही स्वतंत्र तरतुदी आहेत. विमा नसलेल्या वाहनासाठी चालकाला तीन महिन्यांपर्यंत कारावास किंवा १ हजार रुपये दंड अथवा दोन्ही, तर मालकासाठी दोन हजार रुपयांपर्यंत तडजोड शुल्काची तरतूद आहे.

स्क्रॅप रिक्षांवर आरटीओ कडक कारवाई करणार!

विशेष मोहिमेत स्क्रॅप झालेल्या, मुदत संपलेल्या आणि नियमबाह्य रिक्षांची तपासणी केली जाणार आहे. दोषी आढळलेल्या वाहनांवर दंडात्मक कारवाई करण्यासोबतच आवश्यक ती प्रशासकीय कारवाई करण्याचे निर्देश देण्यात आले आहेत.

भंगार रिक्षांतून वाहतूक जोरात, अपघाताचा धोका!

मुदत संपलेल्या किंवा स्क्रॅप घोषित केलेल्या रिक्षांमध्ये वाहनाची यांत्रिक स्थिती, ब्रेक, टायर, दिवे आदी सुरक्षाविषयक बाबी धोकादायक स्थितीत असण्याची शक्यता असते. अशा वाहनांतून प्रवासी वाहतूक सुरू राहिल्यास अपघाताचा धोका वाढतो. त्यामुळे रस्त्यावर धावणाऱ्या प्रत्येक रिक्षेची नोंदणी, योग्यता प्रमाणपत्र आणि इतर कागदपत्रांची तपासणी महत्त्वाची ठरणार आहे.

गणेश विसर्जन मिरवणुकीतील मंडळांना पारंपारिक वाद्यांसाठी समान वेळ द्यावा

प्रतिनिधी २० सप्टेंबर

खामगाव : गणेश विसर्जन मिरवणुकीतील मंडळांचा क्रम, वेळेचे नियोजन, मिरवणुकीचा मार्ग व पारंपारिक वाद्यांसाठी समान वेळ देण्यात यावा, अशी मागणी जय त्रिशुल नवयुवक मंडळाचे अध्यक्ष प्रणय चंद्रशेखर पुरोहित व सचिव सागर वसंतराव बंड यांनी उपविभागीय पोलिस अधिक्षक यांचेकडे १९ सप्टेंबर रोजी निवेदनाव्दारे केली आहे. गणेश विसर्जन मिरवणुकीच्या नियोजनासंदर्भात झालेल्या बैठकीत मंडळांच्या क्रमांकाबाबत चर्चा करण्यात आली. दरवर्षी शहरातील सुमारे २५ मंडळांपैकी केवळ १२ ते १३ मंडळांनाच रात्री १२ वाजण्यापूर्वी मिरवणुकीत सहभागी होता येते. त्यानंतर वेळेच्या कारणास्तव पारंपारिक वाद्य वाजविण्यास

मनाई केली जाते. त्यामुळे अनेक मंडळांना मुख्य मिरवणुकीचा उत्साह व कार्यक्रम पूर्णपणे पार पाडता येत नाही. विशेषतः मागील मंडळांचा क्रमांक सातत्याने शेवटच्या क्रमांकामध्ये येत असल्याने मिरवणुकीत सहभागी होण्यासाठी पुरेसा वेळ मिळत नाही. त्यामुळे सर्व गणेश मंडळांना समान संधी मिळावी व मिरवणुकीचे योग्य नियोजन व्हावे, याकरिता प्रत्येक मंडळासाठी फरशी येथे पोहचण्याची पूर्वनिश्चित वेळ प्रशासनाकडून निश्चित करण्यात यावी, जेणेकरुन मिरवणुकीस विलंब होणार नाही. त्रिशुल चौक, महावीर चौक, अर्जुन जलमंदिर चौक, भुसावळ चौक, केडीया टर्निंग चौक, मस्तान चौक या मुख्य चौकांमध्ये प्रत्येक मंडळाला १५ मिनिटांचा निश्चित वेळ द्यावा, मिरवणुकीचा प्रारंभ फरशी येथून न करता मोहन टॉकीज, त्रिशुल चौक येथून करावा, जेणेकरुन मिरवणूक शिस्तबध्द पध्दतीने नियंत्रित करता येईल. रात्री १२ नंतर पारंपारिक वाद्यांबाबत स्पष्ट व पूर्वनियोजित व्यवस्था करण्यात यावी, मंडळांना आधीच निश्चित वेळ व मार्ग देण्यात आल्यास वेळेचे योग्य नियोजन करता येईल व सर्व मंडळांना समान संधी मिळेल.

हे दैनिक मालक, मुद्रक, प्रकाशक प्रदीप पुंडलिकराव देशमुख यांनी सायरन ऑफसेट प्रिंटर्स एमआयडीसी क्र. २ पोलिस स्टेशन समोर ता. जि. अकोला येथे मुद्रित करून सिटी न्युज सुपरफास्ट कार्यालय श्री छत्रपती शिवाजी महाराज नगर परिषद काम्पलेक्स, रेल्वे स्टेशन समोर खामगाव येथे प्रकाशित केले. ▪ मुख्य संपादक : प्रदीप पुंडलिकराव देशमुख ▪ संपर्क – 0724-2435573, 2444774 - email- citynewss80@gmail.com, RNI No.- MAHMAR/26/A3072, RRC Helpline No. 8484842135