पश्चिम विदर्भातील सर्वाधिक खपाचे अग्रगण्य सायं दैनिक

सिटी न्यूज सुपरफास्ट

यवतमाळ ■ वर्ष १ ■ अंक २१ ■ सोमवार, दि. १५ जून २०२६ ■ मुल्य ३ रुपये ■ पुष्ठे ४

■ RNI No.- MAMAR/26/A4531 ■ Postal Regn. No. AKL DN/283/2024-2026 http://epaper.citynewssuperfast.com

पन्नास लाखांचा गुटखा पकडला मकोका का लावला नाही ?

अन्न व औषध प्रशासन, पोलिसांचे वरिष्ठांच्या आदेशाकडे दूर्लक्ष

प्रतिनिधी १५ जून

शेगाव : पांढुर्णा मध्य प्रदेश येथून शेगाव येथे प्रतिबंधित गुटखा व तंबाखूजन्य पदार्थ घेऊन येणारा कंटेनर अन्न व औषध प्रशासन बुलढाणा पथकाने पकडल्याची घटना १३ जून रोजी रात्री १०. १० वाजता शेगाव, वरवट रोडवरील यादव बेकरी समोर घडली असून ७० लाख १३ हजार ९२० रुपयांचा मुद्देमाल हस्तगत करण्यात आल्याने गुटका माफियात एकच खळबळ उडाली. या प्रकरणात पोलिसांनी मकोका (महाराष्ट्र नियंत्रण संघटित गुन्हेगारी कायदा) का लावला नाही अशी विचारणा आता होत आहे.

याबाबत प्राप्त माहिती अशी की गुलाबसिंग किंता वसावे, अन्न सुरक्षा अधिकारी, अन्न व औषध प्रशासन (म. राज्य.), बुलढाणा हे पोलीस स्टाफ सह खाजगी वाहनाने पोलीस स्टेशन शेगाव शहर हद्दीत अवैद्य धंद्यावर रेड करने कामी पेट्रोलिंग करीत असताना अशोक लेलैंड मालवाहक वाहन क्रमांक एम एच -४०, जीटी - २९६५ चा चालक सुरुर अहम्मद नूर अहमद वय ३७ वर्षे रा. अल्लाह मस्जिद जवळ, फिरदोस कॉलनी अकोला या आरोपींच्या ताब्यातून जुने वापरते अशोक लेलैंड वाहन क्रमांक एम एच -४१-जीटी २९६५ कि. २० लाख रु असा एकूण ७० लाख १३ हजार ९२० रुपयांचा मुद्देमाल हस्तगत करण्यात आला. या प्रकरणी गुलाबसिंग किंता वसावे अन्न सुरक्षा अधिकारी, अन्न व औषध प्रशासन (म. राज्य.), बुलढाणा यांनी शहर पोलीस स्टेशन ला फिर्याद दिल्यावरून पोलिसांनी आरोपी अशोक लेलैंड मालवाहक वाहन क्रमांक एम एच - ४०-जीटी - २९६५ चा चालक सुरुर अहम्मद नूर अहमद वय ३७ वर्षे रा. अल्लाह मस्जिद जवळ, फिरदोस कॉलनी, अकोला. तसेच सिध्देश्वर टोबॅको प्रोडक्ट प्रा.लि. छिंदवाडा (मध्यप्रदेश) या कंपनीचे मालक व भागीदार संचालक यांच्या विरोधात हा गुन्हा दाखल करण्यात आला आहे. अकोल्यातील या ट्रक द्वारे अकोल्यात कोणाकडे माल पोहचविण्यात येत होता याचा ही शोध पोलिसांना घ्यावा लागेल. इतकेच नाही तर त्या आरोपीच्या विरोधात या पुर्वी या विषयाचे काही गुन्हे दाखल आहेत काय याची चौकशी करावी लागणार आहे. अन्न सुरक्षा व मानके कायदा २००६ चे ५९ अन्वये गुन्हे दाखल करण्यात आले असून पुढील तपास मा. पो. नि. सा. आदेशाने पो. उप. नि. कुणाल जाधव पो. स्टे शेगांव शहर यांचे कडे देण्यात आला.

दाखल करण्यात आलेली मूळ कलमे

या गुन्ह्यात मानवी आरोग्याला घातक असणाऱ्या अन्नपदार्थांची / तंबाखूजन्य पदार्थांची अवैध वाहतूक आणि विक्री केल्याप्रकरणी खालील कलमे लावण्यात आली आहेत. भारतीय न्याय संहिता व अन्न सुरक्षा व मानके कायदा या आधारे गुन्हा दाखल करण्यात आला आहे. जर हा गुटखा/तंबाखू तस्करीचा गुन्हा एका संघटित टोळीद्वारे आर्थिक फायद्यासाठी वारंवार केला जात असेल, तर मकोका कायद्यानुसार गुन्हा दाखल होईल. संघटित गुन्हेगारी कृत्य करणे किंवा त्याला पाठबळ देणे. संघटित गुन्हेगारीचा कट रचणे किंवा गुन्ह्यासाठी मदत करणे. संघटित गुन्हेगारी टोळीचा सदस्य असणे. टोळी प्रमुख किंवा सदस्यांवर मागील १० वर्षांत किमान दोन दोषारोपपत्र दाखल असणे आवश्यक आहे, ज्याची दखल न्यायालयाने घेतली असेल. हा गुन्हेगारी गट केवळ प्रतिबंधित वस्तू विकत नसून, त्यातून मोठ्या प्रमाणावर बेकायदेशीर आर्थिक संपत्ती गोळा करत असल्याचे सिद्ध करावे लागेल. हा गुन्हा आंतरराज्जीय स्वरूपाचा आहे (आरोपी २ किंवा त्या पेक्षा अधिक आरोपी हे मध्य प्रदेशातील आहे). त्यामुळे तपास अधिकारी पो. उप. नि. कुणाल जाधव यांना मध्य प्रदेशात जाऊन कंपनीच्या संचालक मंडळाची चौकशी करावी लागेल आणि हा माल महाराष्ट्रात कुठे आणि कोणाच्या सांगण्यावरून पुरवला जात होता, त्या मुख्य सूत्रधाराचा शोध घ्यावा लागेल.

सोन्याने मोडले सर्व विक्रम! 10 ग्रॅमचा भाव 1.55 लाखांच्या पार

प्रतिनिधी १५ जून

जळगाव : जागतिक घडामोडींचा परिणाम देशांतर्गत बाजारावर दिसून येत असून, महाराष्ट्रातील जळगाव सराफा बाजारातून सोन्या-चांदीच्या दराबाबत मोठी अपडेट समोर आली आहे. सोमवार, १५ जून रोजी सोन्या आणि चांदीच्या किमतींमध्ये मोठी वाढ नोंदवण्यात आली असून, त्यामुळे ग्राहकांची चिंता वाढली आहे.

मिळालेल्या माहितीनुसार, जळगाव सराफा बाजारात सोन्याच्या दरात तब्बल ३ हजार रुपयांची वाढ झाली आहे. या वाढीनंतर १० ग्रॅम सोन्याची किंमत जीएसटीसह १ लाख ५५ हजार ५३० रुपयांपर्यंत पोहोचली आहे. त्यामुळे सोनं खरेदी करण्याचा विचार करणाऱ्या ग्राहकांना मोठा आर्थिक भार सहन करावा लागू शकतो. दुसरीकडे, चांदीच्या दरातही मोठी उसळी पाहायला मिळाली आहे. चांदीचे दर तब्बल ६ हजार रुपयांनी वाढले असून, एक किलो चांदीची किंमत जीएसटीसह २ लाख ६१ हजार ६२० रुपयांवर पोहोचली आहे.

सराफा व्यावसायिकांच्या मते, जागतिक बाजारातील घडामोडी, आर्थिक अनिश्चितता आणि गुंतवणूकदारांचा वाढता कल यामुळे मौल्यवान धातूंच्या किमतींमध्ये चढ-उतार होत आहेत.

अमरावती जिल्हाधिकाऱ्यांच्या भूमिकेवर संशय...

बाजोरिया पिता पुत्रांनी पुराव्यासह केले आरोप.....

प्रतिनिधी १५ जून

अकोला : विधान परिषदेच्या अमरावती स्थानिक स्वराज्य संस्था मतदारसंघाच्या निवडणुकीत आता एक मोठा ट्विस्ट येण्याची शक्यता निर्माण झाली आहे. शिवसेनेचे माजी आमदार विप्लव बाजोरिया यांचा अपक्ष म्हणून भरलेला उमेदवारी अर्ज निवडणूक अधिकाऱ्यांनी रद्द केला होता.

या रद्द केलेल्या अर्जावरून आता माजी आमदार गोपीकिशन बाजोरिया आणि विप्लव बाजोरिया या पिता-पुत्रांनी निवडणूक प्रक्रियेवरच गंभीर प्रश्नचिन्ह उपस्थित केले असून, काही खळबळजनक पुरावे समोर आणले आहेत. अमरावतीची संपूर्ण निवडणूकच मॅनेज झाली असून विप्लव बाजोरिया यांचा अर्ज बाद करण्यासाठी काँग्रेस आणि भाजप हे दोन्ही विरोधी पक्ष एकत्र आल्याचा दावाही त्यांनी केला आहे.

विप्लव बाजोरिया यांचा उमेदवारी अर्ज ज्या त्रुटी दाखवून बाद करण्यात आला, अगदी तशाच पद्धतीने भरलेले इतर १७ मतदारसंघांतील उमेदवारांचे अर्ज वैध ठरवण्यात आले आहेत, असा दावा बाजोरिया यांनी केला आहे. त्यांनी अमरावती, वर्धा, जळगाव, ठाणे, परभणी आणि हिंगोली यांसह इतर मतदारसंघांतील तब्बल १७ ते २० उमेदवारांच्या अर्जांचे नमुने पुरावे म्हणून गोळा केले आहेत. यातील बिनविरोध निवडून आलेल्या यवतमाळ, वर्धा आणि ठाणे मतदारसंघातील अनुक्रमे दुष्यंत चतुर्वेदी, अरुण लखानी आणि रवींद्र फाटक यांचे उमेदवारी अर्ज आपल्याच उमेदवारी अर्ज प्रमाणे भरल्याचा बाजोरियांचा दावा केला आहे. तर यातील काही महत्त्वाच्या उमेदवारांनी माहितीचे अनेक रकाने रिकामे ठेवल्याचं आणून दिलं निदर्शनास आणून दिले आहे. आपल्या अर्जात माहितीचा कोणताही रकाना रिकामा नसल्याचा केलं स्पष्ट केले. यासोबतच शपथपत्र आणि त्यावरच्या स्वाक्षऱ्या आणि शिक्के अतिशय अचूक आणि बरोबर असल्याचा दावा केला आहे.

अधिकारी झाले मॅनेज

'मीनाक्षी नटराजन यांच्यासोबत झाले आहे तेच आमच्यासोबत झाले आहे. माझा उमेदवारी अर्ज परिपूर्ण असतानाही तो का नाकारण्यात आला? असा दुजाभाव कशासाठी? अमरावतीच्या स्थानिक नेत्यांनी आपल्या विरोधात कट केला. माझ्याकडे १७ उमेदवारी अर्ज आहेत. त्यामध्ये यवतमाळ आणि ठाण्याचे उमेदवार तर निवडून आले आहेत. अमरावतीचे निवडणूक अधिकारी मॅनेज आहेत,' असा आरोप विप्लव बाजोरिया यांनी केलाय.

ठरवून रद्द केले अर्ज

'आमचा उमेदवारी अर्ज रद्द होऊ शकत नाही. मी आणि मुलगा दोघेही वकील आहोत, आम्ही पाच निवडणुका लढलो आहोत. आम्हाला 'इलेक्शन पिटीशन' मध्ये नक्की यश आणि न्याय मिळेल. त्यांनी गोलमाल करून विप्लव यांचा अर्ज बाद ठरवला. आमच्याप्रमाणेच उमेदवारी अर्ज भरलेला यवतमाळ, जळगाव, हिंगोली-परभणी, ठाणे, वर्धा येथील उमेदवारांचे अर्ज स्वीकृत करण्यात आले आहेत,' असे त्यांनी म्हटले.

धान्य बाजारपेठेत लाखोंची फसवणूक

व्यापारी वर्गात खळबळ ! लाखो रुपये हडपल्याचा आरोप

प्रतिनिधी १५ जून

अकोला: अकोला येथील प्रतिष्ठित 'नया किराणा अनाज बाजार' (बायपास मंडी) मध्ये दोन ते तीन नामांकित दलालांनी (ब्रोकर्स) व्यापाऱ्यांची आणि बाहेरील जिल्ह्यातील व्यापाऱ्यांची संगनमताने लाखों रुपयांची फसवणूक केल्याचा धक्कादायक प्रकार उघडकीस आला आहे. ब्रोकर संजय, लक्ष्मीकांत आणि रवी यांच्या या कारनाम्यामुळे संपूर्ण अकोला बाजारपेठेत प्रचंड खळबळ उडाली असून, व्यापाऱ्यांमधून 'अशा फसवणूक करणाऱ्या दलालांचे लायसन्स रद्द का करत नाही ?' असा जळजळीत सवाल उपस्थित केला जात आहे. मिळालेल्या माहितीनुसार, मान्यताप्राप्त ब्रोकर संजय याने बाहेरगावच्या विविध व्यापारी संस्थांकडून माल खरेदी-विक्रीच्या व्यवहारापोटी लाखो रुपये वसूल केले. मात्र, हे हक्काचे पैसे त्याने अकोल्यातील मूळ व्यापाऱ्यांना सुपूर्द न करता स्वतःकडेच दाबून ठेवल्याचा खळबळजनक आरोप आहे.

रवी आणि लक्ष्मीकांत यांचा बोगस पाट्यांचा खेळ!

दुसऱ्या एका प्रकरणात, दलाल लक्ष्मीकांत, रवी आणि चेतन यांनी अकोला धान्य बाजारातील १० ते १५ ठोक व्यापाऱ्यांना टार्गेट केले. त्यांनी उमरखेड, फुलसावंगी, काली दौलत, बाहेगाव परिसरातील काही बोगस (बनावट) पाट्या तयार केल्या. रवी याने ज्या पाट्यांना डाळ आणि इतर किराणा माल पाठवल्याचे दाखवले, प्रत्यक्षात त्या पाट्यांना कोणताही माल मिळालाच नसल्याचे समोर आले आहे. व्यापाऱ्यांनी दिलेल्या तक्रार अर्जानुसार माल घेऊनही अद्याप पैसे देण्यात आलेले नाहीत. व्यापाऱ्यांनी पैशांची मागणी केली असता त्यांना उडवाउडवीची उत्तरे दिली जात आहेत. या दलालांनी बनावट पाट्या तयार करून बाजारपेठेची फसवणूक केल्याचे तक्रारीत नमूद आहे. या गंभीर प्रकरणाची दखल घेत 'अकोला होलसेल मर्चंट' चे सचिव कासमअली नानाजीभाई यांनी एक जाहीर नोटीस प्रसिद्ध केली आहे. या नोटिसीद्वारे सर्व सभासद आणि व्यापारी बांधवांना सूचित करण्यात आले आहे की, दलाल संजय, लक्ष्मीकांत आणि विनोद यांच्याशी संबंधित कोणत्याही व्यापाऱ्यांचे काही पैशांचे व्यवहार किंवा बिल बाकी असतील, तर त्याचे संपूर्ण विवरण बिलासह संस्थेच्या ऑफिस लेखी तक्रार करावी. या मुदतीनंतर येणाऱ्या कोणत्याही अर्जावर किंवा दाव्यावर संस्था विचार करणार नाही, असे स्पष्ट करण्यात आले आहे.

ब्रोकरचे लायसन्स कॅन्सल का होत नाही ?

अकोला बाजारपेठ ही संपूर्ण विदर्भात विश्वासासाठी ओळखली जाते. मात्र, अशा काही ठराविक ब्रोकर अर्थात दलालांच्या लाखो रुपयांच्या बोगस आणि बनावट व्यवहारांमुळे बाजाराची पत धोक्यात आली आहे. हक्काचे पैसे अडकल्यामुळे संतप्त झालेल्या व्यापाऱ्यांनी आता आक्रमक भूमिका घेतली असून, 'अशा फसवणूक करणाऱ्या दलालांचे परवाने (लायसन्स) तातडीने रद्द का केले जात नाहीत?' असा संतप्त सवाल बाजार समिती आणि असोसिएशनच्या प्रशासनाला विचारला आहे.

राष्ट्रीय महामार्गावरील स्ट्रीट लाईट बनली शोभेची वास्तू

यवतमाळ : राष्ट्रीय महामार्ग नागपूर ते हैदराबाद वरील करंजी येथील उडान पुलावर राष्ट्रीय प्राधिकरण विभागामार्फत लाखो रुपये खर्च करून स्ट्रीट लाईट मागील दोन महिन्या पुर्वी उभारण्यात आले असून अजूनही सुरू करण्यात दिरंगाई दिसून येत आहे महामार्गावरील अनेक प्रकारचे सुविधा जनक कामे सुरू आहे त्यामधील एक भाग असा दिसतो की गाव शहरातून गेलेले उडान पुलावर ट्रीट लाईटचे पोल व लाईट पूर्णपणे उभे झालेले आहे.

परंतु आज रोजी करंजी वडकी धारणा पांढरकवडा अशा अनेक ठिकाणी ट्रीट लाईट ही एक शोभेची वास्तू म्हणून उभी दिसत आहे संबंधित विभागाने या विषयाची दखल घेऊन ट्रीट लाईट सुरू करण्याची अपेक्षा जनता करीत आहे

कांदळी येथे ओबीसी जनजागृती मोहिमेला उत्स्फूर्त प्रतिसाद

जातवार जनगणना व ओबीसी हक्कांबाबत मार्गदर्शन; डेहणी, कलगावसह परिसरातील बांधवांची मोठी उपस्थिती

प्रतिनिधी १५ जून

यवतमाळ: राष्ट्रीय पिछडा वर्ग (ओबीसी) मोर्चाच्या जनजागृती मोहिमेअंतर्गत कांदळी (ता. दिग्रस) येथे शनिवार, दि. १३ जून २०२६ रोजी भव्य मार्गदर्शन कार्यक्रमाचे आयोजन करण्यात आले. राष्ट्रीय पिछडा वर्ग ओबीसी मोर्चाचे महाराष्ट्र राज्य उपाध्यक्ष तथा यवतमाळ जिल्ह्याचे नेते मा. गजानन उल्हे सर यांच्या प्रमुख मार्गदर्शनाखाली हा कार्यक्रम उत्साहपूर्ण वातावरणात संपन्न झाला. यावेळी ओबीसी समाजाच्या विविध प्रश्नांवर सखोल चर्चा करण्यात आली. विशेषतः ओबीसींची जातवार जनगणना, सामाजिक न्याय, शैक्षणिक व राजकीय हक्क तसेच समाजाच्या सर्वांगीण विकासासाठी संघटनात्मक बळकटीची आवश्यकता याबाबत मा. गजानन उल्हे यांनी उपस्थितांना मोलाचे मार्गदर्शन केले. त्यांच्या विचारांना उपस्थितांनी उत्स्फूर्त प्रतिसाद दिला.

कार्यक्रमाचे सूत्रसंचालन मा. महादेवराव काळबांडे यांनी तर प्रास्ताविक मा. प्रदीप चोपडे यांनी केले. प्रमुख पाहुणे म्हणून मा. दत्ताभाऊ मेकवाड (यवतमाळ), सागरभाऊ महिंद्रे (पाटील) – तालुकाध्यक्ष, राष्ट्रीय पिछडा वर्ग ओबीसी मोर्चा दिग्रस, मा. प्रदीप चोपडे, दिलीप जवादे, मा. राजेंद्र इरतकर, प्रा. मोरेश्वर उईके, मा. काटकर साहेब आदी मान्यवरांची उपस्थिती लाभली.

या कार्यक्रमाला कांदळी गावासह डेहणी, कलगाव व परिसरातील ओबीसी बांधवांनी मोठ्या संख्येने उपस्थिती दर्शवून जनजागृती मोहिमेला भक्कम पाठिंबा दिला. उपस्थितांनी कार्यक्रम शेवटपर्यंत ऐकून विषयाचे गांभीर्य अधोरेखित केले.

कार्यक्रमाच्या यशस्वी आयोजनासाठी महादेवराव काळबांडे यांनी विशेष परिश्रम घेतले. कार्यक्रमामुळे ओबीसी समाजामध्ये संघटनात्मक एकजूट आणि सामाजिक हक्कांविषयी जागरूकता निर्माण होण्यास मोठी मदत झाल्याची भावना उपस्थितांनी व्यक्त केली.

धुळे-नंदुरबारला राज्याच्या विकासाचे नवे 'ग्रोथ इंजिन' बनवणार - मुख्यमंत्री

प्रतिनिधी १५ जून

मुंबई : धुळे आणि नंदुरबार जिल्ह्यांमध्ये प्रचंड विकासक्षमता आहे. राज्याच्या विकासाला नवी गती देणारी 'ग्रोथ इंजिन्स' म्हणून या दोन्ही जिल्ह्यांचा विकास करण्याचा शासनाचा निर्धार असल्याची घोषणा मुख्यमंत्री देवेंद्र फडणवीस यांनी केली. एनसीपीए येथील टाटा थिएटरमध्ये आयोजित माजी खासदार दिवंगत अण्णासाहेब उपाख्य चुडामण पाटील यांच्या 'अजिंक्य' या जीवनचरित्राच्या प्रकाशन कार्यक्रमात ते बोलत होते. यावेळी सांस्कृतिक कार्य मंत्री ॲड. आशिष शेलार, पणन व राजशिष्टाचार मंत्री जयकुमार रावल, राज्यमंत्री पंकज भोयर, खासदार शोभाताई बच्छाव, आमदार अमरीशभाई पटेल, ज्येष्ठ अभिनेते अनुपम खेर, सौरभ शुक्ला, विनय सहस्रबुद्धे, कुणाल पाटील, माजी आमदार जयंत पाटील, चित्रा वाघ उपस्थित होते. मुख्यमंत्री देवेंद्र फडणवीस म्हणाले, धुळे जिल्ह्याने अनेक दशकांपासून महाराष्ट्राला समृद्ध केले आहे. या भागातील मानवी संसाधने, उद्योग, शिक्षण आणि कृषी क्षेत्रातील क्षमता लक्षात घेऊन राज्याच्या नव्या विकास आराखड्यात या दोन्ही जिल्ह्यांना महत्वाचे स्थान दिले जाणार आहे.

अण्णासाहेबांचे कार्य म्हणजे परिवर्तनाचा इतिहास

दिवंगत अण्णासाहेब चुडामण पाटील यांचे जीवन म्हणजे संघर्ष, राष्ट्रनिष्ठा आणि समाजसेवेचा प्रेरणादायी प्रवास असल्याचे सांगत मुख्यमंत्री फडणवीस म्हणाले की, आर्थिक संकटामुळे गिरणीत नोकरी स्वीकारलेल्या अण्णासाहेबांनी अन्यायाविरोधात लढा उभारला. स्वातंत्र्यलढ्यात मिठाचा सत्याग्रह, जंगल सत्याग्रह आणि 'चले जाव' आंदोलनात सहभाग घेत दोन वर्षांचा कारावास भोगला. महात्मा गांधी, लोकमान्य टिळक आणि पंडित नेहरू यांच्या विचारांचा त्यांच्यावर प्रभाव होता. त्यांना स्वतःला शिक्षण घेता आले नाही.

लोकांच्या मनावर राज्य करणारे 'अजिंक्य' नेतृत्व

अण्णासाहेब सलग तीन वेळा लोकसभेवर निवडून आले. मात्र 'अजिंक्य' ही उपाधी त्यांना केवळ निवडणूक विजयांमुळे मिळालेली नाही. शिक्षण, सहकार, राजकारण आणि सामाजिक क्षेत्रात त्यांनी उभारलेले कार्य, जोडलेली माणसे आणि लोकांच्या मनात निर्माण केलेला विश्वास हेच त्यांच्या अजिंक्यत्वाचे खरे कारण असल्याचे मुख्यमंत्री फडणवीस म्हणाले.

चांगल्या कार्याचे दस्तावेजीकरण काळाची गरज

समाजात आदर्श निर्माण करणाऱ्या व्यक्तींचे कार्य पुढील पिढ्यांपर्यंत पोहोचविण्यासाठी त्याचे दस्तावेजीकरण होणे आवश्यक असल्याचे मुख्यमंत्री फडणवीस यांनी सांगितले.

'अजिंक्य' हा चरित्रग्रंथ केवळ अण्णासाहेबांच्या जीवनाचा आलेख नसून धुळे जिल्ह्याच्या सामाजिक, शैक्षणिक आणि राजकीय इतिहासाचाही महत्त्वपूर्ण दस्तावेज आहे, असे त्यांनी नमूद केले.

धुळे ही 'नररत्नांची खाण'

धुळे जिल्ह्याने विविध क्षेत्रांमध्ये उल्लेखनीय कामगिरी करणारी अनेक व्यक्तिमत्वे महाराष्ट्राला दिली आहेत. या जिल्ह्यातील क्षमता आणि कर्तृत्व पाहता हा जिल्हा 'नररत्नांची खाण' असल्याचे मुख्यमंत्री फडणवीस म्हणाले. आमदार अमरीश पटेल यांच्यासारख्या उद्योजकांनी ग्रामीण भागात उभे केलेले विकास मॉडेलही प्रेरणादायी असल्याचे त्यांनी सांगितले.

हिवरा येथेही रेल्वे कृती समिती ची यशस्वी सभा संपन्न

प्रतिनिधी १५ जून

यवतमाळ : यवतमाळ आर्णी हिवरा माहूर किनवट रेल्वे मार्गाच्या मागणीसाठी स्थापन झालेल्या कृती समिती ने आज रविवार दिनांक १४ जून रोजी हिवरा संगम येथे (एकविरा देवी संस्थान) येथे जसून हिवरा व परिसरातील मान्यवर नागरिकांच्या भेटी घेत सभेला उपस्थिती लावली.

हिवरा येथील जिल्हा परिषद चे माजी सदस्य साहेबराव कदम पाटील यांनी रेल्वे मागणीस पाठिंबा देण्यासाठी एका सभेचे आयोजन केले होते. आर्णी रेल्वे कृती समिती चे अध्यक्ष किशोर रावते, गणेश हिरोळे, सूरेश पवार, प्रविण मुनगीनवार, प्रमोद कुदळे, जाफर शेख, दत्तात्रय भोयर, विनोद गिरी सर, गिरधर कुबडे, अजाबराव बुटले सर, राजु परमार , अनिल गेडाम ही मंडळी हिवरा येथे गेली सर्वप्रथम एकविरा देवी मंदिरात प्रार्थना पूजा दर्शन करून रेल्वे मागणी चे पत्रक देवी चरणी अर्पण केले. त्यानंतर सभागृहात सभा पार पडली सुंदर विचार विनिमय सभेचे आयोजन यावेळी करण्यात आले होते. रेल्वे मार्गा च्या मागणी विषयी गणेश हिरोळे प्रविण मुनगीनवार, अजाबराव बुटले, यानी विचार व्यक्त केले

किशोर रावते यांनी रेल्वे मार्गाच्या मागणी चे फायदे विषदकरून रेल्वे मार्ग कसा फायद्यासाठी आहे ते सांगितले

यावेळी साहेबराव पाटील कदम यांनीही रेल्वे मार्ग प्रगती व ऊन्नती साठी आवश्यक असून आम्ही हिवरा परिसरातून सर्व मदत व सहकार्य करू आशि ग्वाही दिली. एकंदर रेल्वे मार्ग मागणीस प्रचंड प्रतिसाद मिळत असून हिवरा भागात देखिल कृती समिती गठीत करून एकत्र लढा लढू असे उपस्थित स्पष्ट केले.

CMYK CMYK

तांदळी येथे 50 ते 60 मेंढ्यांचा झाला गूढ मृत्यू

मेंढपाळ संकटात, शासनाकडून मदतीची अपेक्षा

प्रतिनिधी १५ जून

अकोला : तांदळी गावात एक अत्यंत धक्कादायक आणि चिंताजनक घटना समोर आली आहे. एका मेंढपाळाच्या तब्बल ५० ते ६० मेंढ्यांचा अचानक गूढ मृत्यू झाल्याने संपूर्ण परिसरात खळबळ उडाली आहे. या मोठ्या नुकसानामुळे मेंढपाळ कुटुंबावर आभाळ कोसळले असून, शासनाने तातडीने मदत करावी, अशी मागणी केली जात आहे. मेंढपाळ साहेबराव हरीभाऊ शिंगाडे हे आपल्या मेंढ्यांचा कळप घेऊन शिरल्याहून तांदळीकडे येत होते. तांदळी येथे आल्यानंतर त्यांनी शिवलाल पाटील यांच्या शेतात मुक्काम ठोकला. मात्र, प्रवासादरम्यान आणि शेतात मुक्कामी असतानाच अचानक मेंढ्यांची प्रकृती बिघडली आणि त्या एकापाठोपाठ एक दगावू लागल्या. एवढ्या मोठ्या

प्रमाणात जनावरांचा मृत्यू होऊनही प्रशासनाने किंवा संबंधित पशुसंवर्धन विभागाने अद्याप या घटनेची पुरेशी दखल घेतलेली नाही, असा आरोप पीडित मेंढपाळाने केला आहे. मेंढ्यांचा मृत्यू नेमका कशामुळे झाला—काही आजारामुळे की विषबाधेमुळे—हे अद्याप स्पष्ट झालेले नाही. पशुसंवर्धन विभागाने तातडीने घटनास्थळी भेट देऊन मृत मेंढ्यांचे शवविच्छेदन करावे.मृत्यूचे नेमके कारण शोधून काढून उर्वरित जनावरांना वाचवण्यासाठी उपाययोजना कराव्यात. आर्थिकदृष्ट्या खचलेल्या शिंगाडे कुटुंबाला शासनाने तात्काळ आर्थिक भरपाई द्यावी. या घटनेमुळे स्थानिक पशुपालकांमध्ये भीतीचे वातावरण पसरले असून, आता तरी प्रशासन जागे होऊन मदत करणार का, याकडे सर्वांचे लक्ष लागले आहे.

जठारपेठेतील नालीचा मलबा रस्त्यावरच

घाण धुळीमुळे नागरिकांचे आरोग्य धोक्यात

प्रतिनिधी १५ जून

अकोला : जठारपेठ परिसरातील नाल्यांची साफसफाई केल्यानंतर काढण्यात आलेला मलबा (गाळ) गेल्या काही दिवसांपासून रस्त्यावरच पडून आहे. हा वाळलेला मलबा आता धुळीच्या रूपाने थेट नागरिकांच्या घशात जात असल्याने तीव्र संताप व्यक्त होत आहे. महापालिकेने नालीची साफसफाई आणि मलबा उचलण्याचे काम एकाच दिवसात करावे, अशी आग्रही मागणी आता जोर धरू लागली आहे.

नाल्यांमधून काढलेला ओला कचरा रस्त्याच्या कडेला आणून टाकला जातो. मात्र, तो वेळेवर उचलला न गेल्याने उन्हामुळे आणि वाहनांच्या वर्दळीमुळे त्याचे बारीक धुळीत रूपांतर होते. ही दुर्गंधीयुक्त धूळ हवेत उडत असल्याने परिसरातून जाणाऱ्या नागरिकांना, विशेषतः ज्येष्ठ नागरिक आणि लहान मुलांना श्वासोच्छवासाचा त्रास होत आहे. 'नालीची घाण धुळीच्या माध्यमातून आमच्या घशात जात आहे,' अशी संतप्त प्रतिक्रिया येथील नागरिकांनी दिली आहे.जठारपेठ हा भाग व्यापारी दृष्ट्या आणि खाद्यपदार्थांच्या दुकानांसाठी ओळखला जातो. या मुख्य रस्त्यावर अनेक हॉटेल्स, चहाच्या टपऱ्या आणि स्ट्रीट फूडचे स्टॉल्स आहेत. रस्त्यावरील उडणारी ही दूषित धूळ थेट खाद्यपदार्थांवर बसत असल्याने नागरिकांच्या आरोग्याला दुहेरी धोका निर्माण झाला आहे. त्यामुळे या परिसरातील खाद्य दुकानदारांनी आपले पदार्थ व्यवस्थित झाकून ठेवावेत आणि स्वच्छतेबाबत कमालीची दक्षता घ्यावी, असे आवाहनही सुज्ञ नागरिकांकडून केले जात आहे. या गंभीर समस्येकडे महानगरपालिकेच्या स्वच्छता विभागाने तातडीने लक्ष देऊन रस्त्यावरील मलबा त्वरित हटवावा, अशी मागणी परिसरातील नागरिकांनी केली आहे. अन्यथा आंदोलनाचा पवित्रा घेण्याचा इशाराही काही स्थानिकांनी दिला आहे.

पहिल्या पावसाचे पाणी साचले

अकोला : उन्हाळ्यानंतर जेव्हा पहिला पाऊस पडतो, तेव्हा तो आपल्यासोबत मातीचा सुगंध आणि सुखद गारवा घेऊन येतो. परंतु, या पहिल्याच पावसामुळे अनेकदा शहरांची आणि गावांची दुरवस्था समोर येते. यंदाही पहिल्याच पावसाने जोरदार हजेरी लावली आणि अवघ्या काही तासांतच रस्त्यांवर, सखल भागांत आणि गल्लीबोळांत पाणी साचले.

पावसाचा जोर वाढताच शहरातील प्रमुख रस्ते जणू पाण्याच्या प्रवाहात वाहून गेले. पाण्याचा निचरा होणारी गटारे आणि नाले कचऱ्यामुळे तुंबल्यामुळे पाण्याचा प्रवाह रस्त्यांवर आला. यामुळे वाहनचालकांना गाडी चालवणे कठीण झाले आणि अनेक ठिकाणी वाहतूक कोंडी निर्माण झाली. काही दुचाकी वाहने पाण्यात बंद पडल्याने नागरिकांची मोठी धावपळ उडाली. चाकरमाने, शाळकरी मुले आणि व्यापारी यांचे यामुळे प्रचंड हाल झाले. सखल भागातील काही घरांमध्ये आणि दुकानांमध्ये पाणी शिरल्याने मोठे नुकसान झाले.

अडगांव बु. येथे खा.अनुप धोत्रे यांची सांत्वनपर भेट

प्रतिनिधी १५ जून

अडगांव बु. : खासदार अनुप धोत्रे यांनी अडगांव बु येथे भेट देऊन भारतीय जनता पक्षाच्या स्थानिक कार्यकर्त्यांच्या शोकग्रस्त कुटुंबीयांचे सांत्वन केले. त्यामधे अडगांव ग्रामपंचायतीचे गटनेते भाजपा जिल्हा किसान आघाडीचे उपाध्यक्ष संजय राजनकार यांचे वडील स्व.रामदास राजनकार यांचे नुकतेच निधन झाले.

खासदार अनुप धोत्रे यांनी यांच्या निवासस्थानी भेट देऊन त्यांचे सांत्वन केले व भाजप बूथ प्रमुख मंगेश लापूरकार यांचे बंधू स्व.संतोष लापूरकर यांच्या निधनाबद्दल, तसेच रमेश मानपुत्र यांचे वडील स्व.श्रीराम मानपुत्र यांच्या निधनाबद्दल ही खासदार धोत्रे यांनी त्यांच्या निवासस्थानी जाऊन कुटुंबीयांची भेट घेतली व त्यांचे सांत्वन केले. दुःखद प्रसंगी पक्षाचे खासदार थेट घरी आल्यामुळे कार्यकर्त्यांना मोठा मानसिक धीर मिळाला.

या सांत्वनपर भेटीदरम्यान खासदार अनुप धोत्रे यांच्यासोबत भाजपचे स्थानिक पदाधिकारी डॉ. मनमोहन व्यास, पुजाजी मानकर, पंकज देशमुख, नाना देशमुख दीपक कौठकार अभिजीत ढगे, निलेश वानखडे, प्रल्हाद भोपळे,प्रफुल्ल मानकर, यांच्यासह गावातील इतर नागरिक व भाजप कार्यकर्ते उपस्थित होते.

दिन विशेष

आज जागतिक पवन दिन

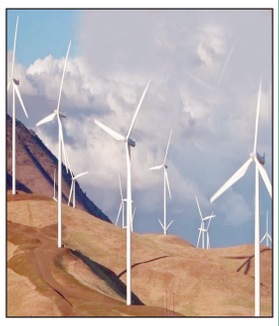

पवन ऊर्जा आणि त्याच्या वापराविषयी जनजागृती करण्यासाठी दरवर्षी १५ जून रोजी जागतिक पवन दिन साजरा केला जातो. पवन दिन पाळण्याची सुरुवात २००७ पासून झाली. २००९ साली त्याचे नामकरण जागतिक पवन दिन असे झाले. विंडयुरोप आणि जागतिक पवन ऊर्जा परिषदेद्वारा हा दिवस पाळला जातो.

जागतिक पवन दिन पवन ऊर्जेबद्दल जागरूकता वाढवण्यासाठी साजरा केला जातो. या दिवशी जगभरातील विविध कार्यक्रमांद्वारे नैसर्गिक ऊर्जेच्या या स्वरूपाचे महत्त्व समजावून सांगितले जाते. जागतिक पवन दिन दरवर्षी १५ जून रोजी साजरा केला जातो. याला जागतिक पवन ऊर्जा दिन असेही म्हणतात. युरोपियन विंड एनर्जी असोसिएशनने २००७ मध्ये प्रथमच हा सण साजरा केला, नंतर तो जागतिक पवन ऊर्जा परिषदेच्या सहकार्याने विविध कार्यक्रमांद्वारे जागतिक स्तरावर साजरा करण्यात आला. या दिवशी जगभरातील लोकांना पवन ऊर्जेचे महत्त्व पटवून देण्याचा निर्णय दोन्ही संस्थांकडून घेण्यात आला. युरोपियन विंड एनर्जी असोसिएशनने २००७ मध्ये पहिल्यांदा हा दिवस साजरा केला. नंतर, ग्लोबल विंड एनर्जी कौन्सिलच्या मदतीने हा दिवस विविध कार्यक्रमांच्या आधारे जागतिक स्तरावर साजरा करण्यात आला. त्यानंतर, २००९ मध्ये, जागतिक स्तरावर साजरा करण्याची घोषणा करण्यात आली. या दिवशी लोकांना स्वच्छ हवेचे महत्त्व सांगितले जाईल, असे दोन्ही संस्थांनी ठरवले. या दिवशी वातावरणातील कार्बनचे प्रमाण कमी करण्यासाठी लोकांना जागरूक केले जाते. पवन दिनाशी संबंधित कार्यक्रम ७५ हून अधिक देशांमध्ये आयोजित केले जात आहेत. या दिवशी जगभरात पवन ऊर्जेचा दैनंदिन जीवनात वापर करणे, वातावरणातील कार्बनचे प्रमाण कमी करणे आणि पवन ऊर्जा उत्पादन क्षेत्रात रोजगाराला चालना देणे यासंबंधी कार्यक्रमांचे आयोजन केले जाते. या दिवशी लोकांना पवन ऊर्जेचा वापर आणि त्यातून मिळणारे फायदे देखील कळतात. वैश्विक पवन दिवस, ज्याला विश्व पवन दिवस म्हणून देखील ओळखले जाते. हा पवन ऊर्जेची क्षमता, आपली ऊर्जा प्रणालिनां बदलणे, आपली अर्थव्यवस्थांमध्ये कार्बन उत्सर्जनला कमी करणे आणि रोजगार सृजन आणि आर्थिक विकासाला प्रोत्साहित करण्याची याच्या क्षमतेचा पत्ता लावणे या संधीच्या रूपात कार्य करते. हा दिवस आपल्याला हवेची शक्ती आणि आपली ऊर्जा परिदृश्यला नवीन रूप देण्यासाठी प्रदान केली जाणारी अपार संभावना मध्ये उतरण्यासाठी प्रोत्साहित करतो. आज, पवन ऊर्जा एक चांगल्या प्रकारे स्थापित आणि प्रमुख टेक्नॉलॉजी मध्ये विकसित झाली आहे. जी जगभरात सर्वात जलद गतीने वाढत्या क्षेत्रांमधील एकाच्या रूपात वाढत आहे. एकटया युरोपीय संघामध्ये, पवन उद्योग ने मागील वर्षी गॅस आणि कोळसाच्या संयुक्त प्रतिष्ठानां पार केले. या क्षेत्रामध्ये पवन ऊर्जाची संचयी स्थापित क्षमता आता याची विजेच्या खपत १५ टक्के आहे, जी ८७ मिलियन घरांना वीज देण्याच्या बरोबरीची आहे.

पवन ऊर्जा ऊर्जेचे एक नवीकरणीय स्रोत आहे. जे वीज उत्पन्न करण्यासाठी हवेच्या शक्तीचा उपयोग करते. जीवाश्म ईंधनच्या विरुद्ध, पवन ऊर्जा नैसर्गिक संसाधांनाकमी करत नाही आणि यावर न्यूनतम पर्यावरणीय प्रभाव पडतो. पवन ऊर्जा ग्रीनहाउस गॅस उत्सर्जनला कमी करून जलवायु परिवर्तनला कमी करण्यामध्ये महत्वपूर्ण भूमिका निभावते. पवन ऊर्जा मधून उत्पन्न बिजली जीवाश्म इंधन आधारित बिजली उत्पादनला बदलण्यामध्ये मदद करते, जी वैश्विक कार्बन डाइऑक्साइड उत्सर्जन आणि जलवायु परिवर्तन मध्ये महत्वपूर्ण योगदान देते. पवन ऊर्जा विजेचा एक स्वच्छ आणि विश्वसनीय स्रोत प्रदान करून सतत विकासाला चालना देते आहे. ही ऊर्जा मिश्रणमध्ये विविधता आणणे, जीवाश्म इंधन वर निर्भरतेला कमी करणे आणि ऊर्जा सुरक्षेला मदत करते.

कस्तुरी ची 'वारी शिक्षणाची' २ जुलै रोजी

प्रतिनिधी १५ जून

अकोला : आषाढ महिन्यात वारकरी विठुरायाच्या दर्शनासाठी पंढरपूरची वारी करतात. आषाढी एकादशीला विठू माऊलीचं दर्शन घेऊन वारकरी सुखावत असतांना 'कस्तुरी' ही सामाजिक संस्था मात्र मेळघाट परिक्षेत्रातील अतिदुर्गम भागातील जि.प. प्राथमिक शाळांत शिकणाऱ्या गरीब व आदिवासी विद्यार्थ्यांसाठी 'वारी शिक्षणाची' या उपक्रमाच आयोजन करून या विद्यार्थ्यांच्या चेहऱ्यावर हास्य फुलवण्याचा प्रयत्न करीत असते. विठू माऊलीचं दर्शन या गरजू आदिवासी मुलांमध्ये घेऊन स्वतःला धन्य मानत असते.

शासनाकडून या मुलांना पाठ्यपुस्तके, गणवेश इ. सुविधा मिळतात परंतु स्कूल बॅग्स , वॉटरबॉटल , छत्री ,पेन , पेन्सिल , स्केल, रबर इ.साहित्य कोठून आणायचं या विवंचनेत पालक असतांनाच ' कस्तुरी' या विद्यार्थ्यांच्या शैक्षणिक गरजा पूर्ण करण्यासाठी 'वारी शिक्षणाची' हा उपक्रम मागील ५ वर्षांपासून राबवित असून आतापर्यंत १५०० गरीब विद्यार्थ्यांच्या शैक्षणिक गरजा या उपक्रमाच्या माध्यमातून पूर्ण केल्या आहेत.. कस्तुरीने येत्या २ जुलै रोजी ' वारी शिक्षणाची' या उपक्रमाचे आयोजन केले असून अकोट अंजनगाव मार्गावरील अकोली जहांगीर पासून आडवळणावर व शहरी वातावरणा पासून कोसोदुर असलेली १०० टक्के आदिवासी गावे जनुना व वस्तापूर येथील जि प च्या शाळांमध्ये शिकणाऱ्या २६० आदिवासी विद्यार्थ्यांना शैक्षणिक साहित्याचे वाटप करणार आहे.

या अभिनव उपक्रमासाठी शहरातील सेवाभावी संस्था स्व. अथर्व अनिल मुळे मल्टीपर्पज फाउंडेशन , कृष्णार्पण प्रतिष्ठान ,डॉ. कुसुमाकर घोरपडे , जगन्नाथ पटेल, सुभाष श्रावगी, ओमप्रकाश खंडेलवाल, कमलकिशोर हरितवाल,अनिता इधोळ, सौ.संगीता धनंजय घोंगडे, यशवंत देशपांडे व अनेक मान्यवर देणगीदारांची साथ मिळत असून प्रकल्प यशस्वी होण्यासाठी संजय गायकवाड (प्रकल्प प्रमुख) , माजी आमदार वसंतराव खोटरे, संजय ठाकरे , अनिल पालवे , घनश्याम चांडक, राजेश्वर पेठकर , चेतना आनंदानी , सौ. अपर्णा काळे , दीपक झाडे , वसंतराव देशमुख , संजय बुटोले व सर्व कस्तुरी प्रेमी श्रम घेत आहेत. समाजबांधवांनी सेवाभावी उपक्रमात सहभागी व्हावे असे आवाहन केले आहे.

जागतिक नेत्रदान दिनानिमित्त नेत्र तपासणी शिबिर

प्रतिनिधी १५ जून

अकोला : यशवंतराव चव्हाण मुक्त विद्यापीठ, नाशिक संलग्न शिवाजी महाविद्यालय, अकोला अभ्यास केंद्र, राष्ट्रीय सेवा योजना विभाग आणि गाडगे बाबा सामाजिक प्रतिष्ठान, यांच्या संयुक्त विद्यमाने जागतिक नेत्रदान दिनानिमित्त नेत्र तपासणी शिबिराचे आयोजन करण्यात आले.

यावेळी नेत्र तपासणी करून नेत्रदानाचे महत्त्व, त्याची

सामाजिक गरज आणि नेत्रदानाबाबत असलेल्या विविध गैरसमजांविषयी जनजागृती करण्यात आली.

या शिबिरासाठी नेत्र हॉस्पिटलचे सुधाकर वानखडे यांचे सहकार्य लाभले. कार्यक्रमाचे अध्यक्ष व केंद्रप्रमुख डॉ. रामेश्वर भिसे यांनी यावेळी मरणोत्तर नेत्रदान संकल्प फॉर्म भरून नेत्रदानाचा संदेश समाजापर्यंत पोहोचविला. यावेळी त्यांनी अध्यक्षीय मनोगतात नेत्रदानाचे महत्त्व विशद करताना नेत्रदान श्रेष्ठ दान असून आपल्या मृत्यूनंतरही आपल्या डोळ्यांमुळे दोन अंध व्यक्तींच्या जीवनात प्रकाश निर्माण होऊ शकतो. त्यामुळे प्रत्येकाने नेत्रदानाचा संकल्प करण्याचे आवाहन त्यांनी यावेळी

केले. कार्यक्रमाचे नियोजन व समन्वय केंद्र संयोजक डॉ. संजय तिडके यांच्या मार्गदर्शनात करण्यात आले. कार्यक्रमाच्या यशस्वीतेसाठी रासेयो स्वयंसेवक सायली गोतमारे, रोशन चव्हाण, अभिषेक चव्हाण, प्राध्यापक, कर्मचारी तसेच गाडगे बाबा सामाजिक प्रतिष्ठानच्या कार्यकर्त्यांनी परिश्रम घेतले. नेत्रदान कार्याची व्याप्ती वाढावी या अनुषंगाने श्री शिवाजी महाविद्यालयात शिबिराचे आयोजन केले होते. चांगला प्रतिसाद मिळाला.

२३ वर्षांच्या देशसेवेचा गौरव; संदीप अस्वार यांच्या सेवानिवृत्ती सोहळ्याचे आयोजन

अकोट : भारतीय सैन्य दलात २३ वर्षे देशसेवा बजावून सेवानिवृत्त झालेल्या आंबोडा येथील सुपुत्र संदीप हरिदास अस्वार यांच्या सन्मानार्थ भव्य सेवानिवृत्ती व सत्कार सोहळ्याचे आयोजन करण्यात आले. या प्रसंगी ग्रामस्थ, नातेवाईक, मित्रपरिवार तसेच विविध क्षेत्रातील मान्यवरांनी उपस्थित राहून संदीप अस्वार यांचा शाल, श्रीफळ, पुष्पहार व स्मृतिचिन्ह देऊन गौरव केला. उपस्थितांनी त्यांच्या २३ वर्षांच्या गौरवशाली सेवेला सलाम करत देशरक्षणासाठी दिलेल्या

योगदानाबद्दल कृतज्ञता व्यक्त केली.संदीप अस्वार यांनी सैन्य सेवेदरम्यान विविध ठिकाणी कर्तव्य बजावत देशाच्या सुरक्षेसाठी महत्त्वपूर्ण योगदान दिले. त्यांच्या प्रामाणिकपणा, शिस्तबद्धता आणि कर्तव्यनिष्ठेमुळे सोबतच त्याची पत्नी अकोट शहर पोलीस स्टेशन येथे कार्यरत आहेत.

त्यांनी पण महिलांकरिता उत्कृष्ठ कामगिरी बजावलेली त्यांनी आपल्या गावाचे तसेच जिल्ह्याचे नाव उंचावले असल्याचे मान्यवरांनी आपल्या मनोगतात सांगितले.

कार्यक्रमादरम्यान त्यांच्या सेवाकाळातील आठवणींना उजाळा देण्यात आला. गावकऱ्यांनी त्यांच्यावर पुष्पवृष्टी करून आणि घोषणाबाजी करत उत्स्फूर्त स्वागत केले. सेवानिवृत्तीनंतरही समाजसेवा व युवकांना मार्गदर्शन करण्याचे कार्य त्यांनी सुरू ठेवावे, अशी अपेक्षा उपस्थितांनी व्यक्त केली.या भावपूर्ण सोहळ्यात कुटुंबीय, ग्रामस्थ, माजी सैनिक, सामाजिक कार्यकर्ते,पत्रकार मंडळी व मित्रपरिवार मोठ्या संख्येने उपस्थित होते. कार्यक्रमाचे वातावरण देशभक्तीपर घोषणांनी आणि टाळ्यांच्या कडकडाटाने भारावून गेले.

मुख्याध्यापकाने दिला मुलीच्या लग्न पत्रिकेतून पर्यावरण निर्मितीचा संदेश

प्रतिनिधी १५ जून

हिवरखेड : येथील स्थानिक जि, प, प्राथमिक कन्या शाळेचे मुख्याध्यापक निलेश खिरोडकार यांच्या कन्याचा मोठा लग्न सोहळा येत्या १७ तारखेला पार पडणार आहे त्यापूर्वी त्यांनी आपल्या मुलीच्या लग्न पत्रिकेचे सर्व वितरण केले,या पत्रिकेतून पाहुणे मंडळींचा नव्हे तर सर्व नागरिकांना पर्यावरण निर्मितीसह, शिक्षणाचे मौल्य जपण्याचा संदेश दिला यामध्ये झाडे लावा झाडे जगवा, वरून

राजा निसर्ग राजा बळीराजा प्रसन्न व्हा, शाळा शिका शिकवा, जल है तो कल है, स्वच्छ भारत अभियान यासह विविध सामाजिक संदेश या पत्रिकेतून घरोघरी पोहचवण्याचे कार्य जि प शाळेचे मुख्याध्यापक यांनी या कल्पनेतून केले.

मिनी तिसरी तायक्वांडो स्पर्धा, बक्षीस वितरण सोहळा थाटात

प्रतिनिधी १५ जून

मूर्तिजापूर : स्थानिक सिटी तायक्वांडो क्लब आणि जे. बी. हिंदी हायस्कूलच्या प्रांगणात आयोजित करण्यात आलेली 'मिनी तिसरी तायक्वांडो स्पर्धा' अत्यंत उत्साहात आणि शिस्तबद्ध वातावरणात पार पडली. स्वर्गीय पार्थ प्रशांत हजारी यांच्या स्मृतिप्रीत्यर्थ या विशेष स्पर्धेचे आयोजन १२ आणि १३ जून रोजी करण्यात आले होते. दोन दिवस चाललेल्या या थरारक स्पर्धेनंतर रविवारी अंतिम सामन्यांसह बक्षीस वितरण सोहळा अत्यंत थाटामाटात संपन्न झाला.यावेळी प्रथम क्रमांक सम्यक खंडारे, सर्वश्रेष्ठ फायटर,तर द्वितीय क्रमांक रोहित

खंडारे, सर्वश्रेष्ठ फायटर ज्युनिअर,तर तृतीय क्रमांक विधी यादव, सर्वश्रेष्ठ फायटर (बालिका वर्ग) यांना प्रदान करण्यात आला.या विजेत्यांचा उपस्थित अतिथींच्यां हस्ते पुष्पगुच्छ व प्रमाणपत्रे व पदके देऊन सन्मानित करण्यात आले.

स्पर्धेच्या सांगता समारंभाला आणि बक्षीस वितरण कार्यक्रमाला शहरांतील विविध क्षेत्रांतील मान्यवरांनी प्रमुख पाहुणे म्हणून उपस्थिती लावली होती. यामध्ये अकोला जिल्हा दुध उत्पादक संघाचे जिल्हाध्यक्ष प्रशांत हजारी, नगराध्यक्ष हर्षल साबळे, रितेश सबाजकर, प्राचार्य सत्यनारायण तिवारी, शिक्षक झाकीर,प्रा विनोद काळपांडे,विलास नसले, गजानन वर्घट, रवी चव्हाण, रवी गोंडकर, सुनील भोजगडिया, सरवरे, मोहन त्रिवघे, विलास वानखडे, शेख इम्रान, जीतू चौबे, मनिष अगुलवार, दिवाकर सोनोने व येवले या मान्यवरांचा समावेश होता. खेळाडूंना प्रोत्साहन देणे हीच खरी श्रद्धांजली' व्यासपीठावरील मान्यवरांनी स्वर्गीय पार्थ प्रशांत हजारी यांच्या स्मृतींना उजाळा देत, अशा स्पर्धांमुळे स्थानिक स्तरावरील खेळाडूंना हक्काचे व्यासपीठ मिळते आणि त्यांच्यातील खेळाडूला आंतरराष्ट्रीय स्तरावर चमकण्याची संधी मिळते, असे मत व्यक्त केले.

विजेत्यांवर कौतुकाचा वर्षाव.

स्पर्धेत उत्कृष्ट कामगिरी करणाऱ्या प्रथम, द्वितीय आणि तृतीय क्रमांकाच्या विजेत्या खेळाडूंना मान्यवरांच्या हस्ते सुवर्ण, रौप्य व कांस्य पदक आणि फिरता चषक देऊन गौरविण्यात आले. आयोजनासाठी परिश्रम घेणारे प्रशिक्षक दिनेश न्क्रीडा शिक्षक ज्ञानेश टाले, हरीश अग्रवाल,लखन ढेंगेकर,हर्ष दोशी,नक्ष देशपांडे, हितेश जोशी,प्रतिक यदवर, अभिषेक तिवारी, सम्यक खंडारे,सानवी नांदेकर ओमकार अग्रवाल,राज घाटोळे,शुभम यादव या सर्व प्रशिक्षक, पंच आणि स्वयंसेवकांचे आभार मानण्यात आले.

निधन वार्ता

त्र्यंबकराव देशमुख

खामगांव : खामगाव तालुक्यातील सुटाळा येथील वसंतराव त्र्यंबकराव देशमुख यांचे वडील त्र्यंबकराव भिकनराव देशमुख यांच्या दि.१२ जून रोजी वयाच्या ८६ व्या वर्षी वृद्धपकाळाने दुःखद निधन झाले त्यांच्यामागे तीन मुले सुना नातवंड असा बराच मोठा परिवार मागे आहे.

साहित्यिक, लेखकांना आवाहन

दैनिक सिटी न्यूज सुपरफास्ट आता आठ पानांसह वाचकांना उपलब्ध होत आहे. अंकातील विविधा पानासाठी अकोला शहर तसेच जिल्ह्यातील साहित्यिक, लेखक, कवी यांनी त्यांचा मजकूर **८३९०६७०९९९** या **व्हॉटसअप** क्रमांकावर पाठवावा.

त्याला यथायोग्य प्रसिद्धी दिली जाईल. या अंकातील लेखांशी संपादक सहमत असतीलच असे नाही.

सिटी न्यूज सुपरफास्ट वऱ्हाड
सोमवार, दि. १५ जून २०२६
http://epaper.citynewssuperfast.com

अधिक मास समाप्ती आणि सोमवती अमावस्येच्या पर्वावर वांगेश्वरला भक्तांची अलोट गर्दी

प्रतिनिधी १५ जून

◆ मंगळवारपासून शुभ कार्यांना होईल सुरुवात

अकोला : पवित्र पुरुषोत्तम महिन्याची समाप्ती आणि सोमवती अमावस्येच्या पावन पर्वावर अकोट शेगाव रोडवर येणाऱ्या वांगेश्वर संस्थांनच्या त्रिवेणी संगमावर पुरुषोत्तम मास ची समाप्ती व सोमवती अमावस्येच्या पहाटे अंघोळी करता लोकांनी प्रचंड गर्दी केली होती. वांगेश्वर संस्थान हे त्रिवेणी संगम म्हणून ओळखले जाते. या संगमावर स्नान केल्याने सर्व विघ्न दूर होतात अशी धारणा असल्यामुळे हजारो लोकांनी वांगेश्वर महादेव दर्शनाकरिता व त्रिवेणी संगमावर स्नानाकरिता प्रचंड गर्दी केली होती. त्यामुळे त्रिवेणी संगमाकाठी सर्वत्र भक्तांची आणि वाहनांची गर्दी दिसून आली. अकोला शहर आणि जिल्ह्यात महिनाभर चाललेला अधिक मास रविवारी श्राद्ध अमावस्या सोबत संपला. काहींच्या मते सोमवती अमावस्या सोमवारी असल्याने मंगळवारपासून शुभ कार्यक्रमांना सुरुवात होऊ शकते. यामुळे आता विवाह सोहळे आणि इतर शुभ प्रसंगासाठी मार्ग मोकळा झाला आहे. गेल्या महिनाभरात धार्मिक कार्यक्रमांची मालिका सुरू होती. आणि कोणतेही शुभ कार्यक्रम होत नव्हते. परंतु आता अधिकमास संपल्याने लवकरच सर्व शुभ ठिकाणी शहनाई चा आवाज घुमणार आहे. अधिक मास संपल्यानंतर येणाऱ्या शुभ मुहूर्तांचा विचार करून अनेक लोकांनी त्यांच्या लग्नाच्या तारखा आधीच निश्चित केल्या आहेत. आणि योग्य योजना आखल्या आहेत. लग्नासाठी शुभ मुहूर्त १७ जून पासून सुरू होईल या व्यतिरिक्त बँड पथक आणि कॅटरर्सलाही रोजगाराच्या संधी मिळतील. पुरुषोत्तम महिला संपल्याने विवाह, गृहप्रवेश, मुंडन, नामकरण, आणि इतर शुभ कार्यक्रमावरील स्थगिती आता उठली आहे. अधिक मासात धार्मिक दृष्टिकोनातून विवाह आणि इतर बहुतेक शुभ कार्यक्रम केले जात नाहीत. विवाह आणि इतर मोठे कार्यक्रम अनेकांना रोजगार देतात. परंतु गेल्या महिन्याभरापासून हे व्यवसाय बंद असल्याने व आता शुभ कार्यक्रम पुन्हा सुरू झाल्याने या व्यवसायांना पुन्हा चालना मिळण्याची अपेक्षा व्यक्त केली जात आहे.

शहरात सुटे तेल मिळणे झाले बंद

प्रतिनिधी १५ जून

◆ शहरातील खुले तेल माफियांवर अंकुश

अकोला : अन्न व औषध प्रशासनाच्या आयुक्त पदाचा पदभार स्वीकारतात त्यांनी अन्नपदार्थात भेसळ करणाऱ्यांचा समाचार घेण्यास सुरुवात केली आहे. अन्न व औषधी विभागाच्या कारवायांमुळे दूध माफिया गुटखा माफिया सोबतच आता खुले तेल माफीया सुद्धा रडारवर आल्याने शहरात तसे ग्रामीण परिसरात खुले तेल मिळणे बंद झाले आहे काही दिवसांपासून अचानक शहरातील अनेक किराणा दुकानदारांनी तसेच तेल घाना वाल्यांनी सुटे खाद्यतेल विक्री बंद केली आहे गेल्या कित्येक वर्षांपासून सुरू असलेली सुट्या तेलाची विक्री कशी काय बंद झाली हा प्रश्न ग्राहकांना निर्माण झाला आहे दुकानदार थेट एक लिटर पाच लिटर दहा लिटर तेल डबा ग्राहकांना देत आहेत अचानक तेलाच्या किमती वाढल्या तसेच तेलाची चवही बदलली त्यामुळे दुकानदाराने जास्त नफा साठी आतापर्यंत काय खाऊ घातले हा प्रश्न समोर येत आहे अकोला शहरातील तेल घाने आणि एमआयडीसी परिसरातील ऑइल मिल मधून येणाऱ्या अनेक खाजगी कंपन्यांचे सुटे तेल बंद झाले आहे त्यामुळे अनेक तर्कवितर्क लढवले जात आहेत काही असो पण तुकाराम मुंडे आल्यानंतर चांगले तेल गरिबांच्या ताटात आले आहे सुट्टया तेलाचा जास्त वापर हॉटेल लग्न किंवा समारंभातील जेवण फास्ट फूड इत्यादीसाठी केला जायचा या तेलामुळे हृदयविकार त्वचा विकार अपचन आधी विकारांचा सामना नागरिकांना करावा लागत असे आता सुटे तेल बंद झाल्याने ग्राहक मात्र इतके दिवस आपण काय खाल्ले या गोष्टीने विक्रेत्यांना लाखोली वाहत आहेत

मुंढे मुळे शुद्ध तेल गरिबांच्या ताटात

◆शहरातील अनेक खासगी कंपन्यांचे सुटे तेल बंद झाले आहे त्यामुळे हॉटेल व्यवसाय लग्न किंवा अन्य समारंभातील जेवण फास्टफूड विक्रेते यावर परिणाम होईल या सर्वांना सुद्धा आता पॅकिंगचे तेल वापरणे भाग पडणार आहे तर दुसरीकडे शुद्ध तेल मिळण्याची खात्री झाल्याने आता हृदयविकार रक्ताची घनता वाढ ते मृत्यू त्वचा विकार अपचन आदी रोगांची रोकथाम होण्यास सुद्धा मदत होऊ शकेल त्यामुळे काहीही असो अन्न व औषध प्रशासनाचा कारभार तुकाराम मुंडे सारख्या अधिकाऱ्याकडे आल्याने चांगले आणि शुद्ध तेल गरिबांच्या ताटात आले आहे.

महावितरणचा ग्राहकांना 48 तासांचा 'अल्टीमेटम'

प्रतिनिधी १५ जून

◆ मुख्यमंत्र्यांच्या आश्वासनाचे काय?

अडगांव बु.: एका बाजूला वीज ग्राहकांकडून महावितरणच्या ढिसाळ सेवेबद्दल सातत्याने बोंबाबोब सुरू असताना, आता महावितरणने ग्राहकांना थेट 'अल्टीमेटम' देण्यास सुरुवात केली आहे. 'पुढील ४८ तासांत तुमचे जुने मीटर बदलून त्या जागी 'स्मार्ट मीटर' बसवले जाईल,' असा थेट मेसेज महावितरणकडून ग्राहकांच्या व्हॉट्सपवर पाठवला जात आहे. यामुळे ग्राहकांमध्ये तीव्र संताप आणि संभ्रमाचे वातावरण निर्माण झाले आहे. गावात अनेक ग्राहकांचे मिटर सुव्यवस्थीत असतांना नाहक हे स्मार्ट मिटर लादण्याची सक्ती कशासाठी याबाबत काही महिन्यांपूर्वी राज्याचे मुख्यमंत्री देवेंद्र फडणवीस यांनी विधानसभेत स्पष्ट आश्वासन दिले होते की, 'राज्यात कुठेही बळजबरीने महावितरणकडून स्मार्ट मीटर बसवले जाणार नाहीत.' मात्र, मुख्यमंत्र्यांच्या या आश्वासनानंतरही महावितरणने ग्राहकांना थेट पूर्वसूचना देणारे मेसेज धाडल्यामुळे 'मुख्यमंत्र्यांच्या त्या आश्वासनाचं नक्की काय झालं?' असा सवाल आता नागरिक उपस्थित करत आहेत. आधीच वाढीव बिलांमुळे त्रस्त असलेल्या सामान्य जनतेला आता या ४८ तासांच्या अल्टिमेटममुळे मनस्ताप सहन करावा लागत असून, महावितरणच्या या 'स्मार्ट' सक्तीविरोधात ग्राहकांमध्ये तीव्र नाराजी पसरली आहे.

जंगलात आरोपी चप्पल टाकून झाला पसार

प्रतिनिधी १५ जून

◆ मोझरी खुर्दच्या वनक्षेत्रात आरोपीचा शोध

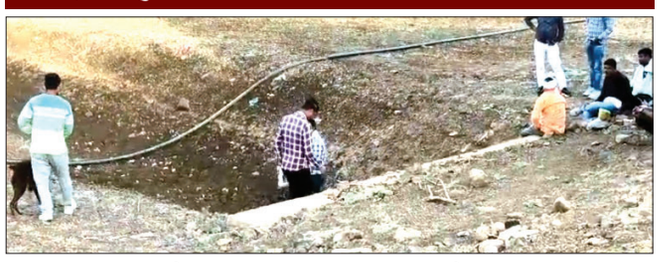

अकोला : बार्शीटाकळी तालुक्यातील पिंजर पोलीस स्टेशन हद्दीत घडलेल्या अल्पवयीन मुलीवरील अत्याचार प्रकरणामुळे संपूर्ण परिसर हादरला असून या गंभीर गुन्ह्यातील आरोपीचा शोध घेण्यासाठी पोलीस यंत्रणा गेल्या तीन दिवसांपासून प्रयत्न करत आहे. अत्याचार आणि पॉक्सो कायद्यांतर्गत गुन्हा दाखल झाल्यानंतर आरोपी फरार झाल्याचा चर्चा सद्या सुरू असून त्याला अटक करण्यासाठी पोलिसांनी जंगल, डोंगरकपारी आणि दुर्गम भाग पिंजून काढण्यास सुरुवात केली आहे. मिळालेल्या माहितीनुसार, आरोपी मोझरी खुर्द येथील वनक्षेत्रात लपून बसल्याची गुप्त माहिती पोलिसांना मिळाली होती. त्यानुसार पोलिसांनी मोठी शोधमोहीम राबविली. जंगलातील प्रत्येक भागाची तपासणी करण्यात आली. डॉग स्कॉडची मदत घेण्यात आली. संशयिताच्या हालचालींचा माग काढण्यासाठी स्थानिक सूत्रे, गुप्त माहितीदार आणि तांत्रिक साधनांचाही वापर करण्यात आल्याची माहिती समोर येत आहे. शोध मोहीमेदरम्यान आरोपी काही वेळासाठी पोलीस पथकाच्या नजरेस पडल्याचे सांगितले जात आहे. आरोपीचा पाठलाग सुरू होताच त्याने जंगलातील झुडपे, नाले आणि डोंगर उतारांचा फायदा घेत पोलिसांना चकवा दिल्याची चर्चा सद्या सुरू आहे. या धावपळीत आरोपीची चप्पल घटनास्थळी पोलिसांना मिळाल्याची माहिती मिळाली आहे. या कारवाईत पिंजर पोलीस स्टेशनचे ठाणेदार गजानन राठोड, माजी ठाणेदार गंगाधर दराडे, बीट जमादार चव्हाण यांच्यासह पोलीस कर्मचारी मोठ्या संख्येने सहभागी झाले आहेत. आरोपीला पकडण्यासाठी वेगवेगळ्या दिशांनी सापळे लावण्यात आले आहेत. दरम्यान, अल्पवयीन मुलीवरील अत्याचाराचे प्रकरण असल्यामुळे या गुन्ह्याचे गांभीर्य अधिक वाढले आहे.

गोरक्षण रोडवरील अतिक्रमण काढले

प्रतिनिधी १५ जून

अकोला : महापालिकेच्या वतीने शहरातील विविध भागात केलेले अस्थायी अतिक्रमण काढले जात आहे. त्या अनुषंगाने आज सकाळी गोरक्षण रोडवरील अतिक्रमण काढले. काही दिवसांपासून अतिक्रमण हटाव मोहीम राबवली जात आहे.

बल्ल्या, टीन, तट्टे यांचा वापर करून दुकाने थाटली होती. त्या विरुद्ध कारवाई करण्यात आली. रस्त्यावर दोन्ही बाजूला अतिक्रमण झाल्यामुळे रहदारीला अडथळा निर्माण झाला होता. ही अडचण दूर व्हावी म्हणून महापालिकेच्या अतिक्रमण विरोधी पथकाने कारवाई केली. विशेष म्हणजे एकदा काढलेले अतिक्रमण पुन्हा त्या ठिकाणी होणार नाही या बाबतीत दक्षता घ्यावी लागेल. कारण विविध भागात पुन्हा पुन्हा अतिक्रमण झालेले दिसते. हे दुष्टचक्र थांबणे गरजेचे आहे.

10 कर्मचाऱ्यांचा 'लाल परी गौरव रत्न पुरस्कार' देवून सन्मान

प्रतिनिधी १५ जून

बुलढाणा : रा.प. विभागीय कार्यालय, बुलढाणा येथील लिपीक सचिन पिंगळे यांच्यासह जिल्ह्यातील १० कर्मचाऱ्यांचा प्रादेशिक कार्यालय, अमरावती येथे प्रादेशिक व्यवस्थापक रोहन पलंगे, कार्यशाळा अभियंता राहुल मोडक यांच्या हस्ते' लालपरी गौरव रत्न पुरस्कार' देवून सत्कार करण्यात आला. एसटी. महामंडळाचे अध्यक्ष तथा परिवहन मंत्री प्रतापजी सरनाईक तथा उपाध्यक्ष व व्यवस्थापकीय संचालक माधव कुसेकर यांच्या संकल्पनेतून यावर्षीपासून एसटी. महामंडळाचे हिताची काम करत असताना त्यांना एसटीचे अपेक्षित उत्पन्नापेक्षा जास्त उत्पन्नआणणारे, प्रवासा दरम्यान सापडलेल्या वस्तू, दागिणे, पैसे महत्त्वाची कागदपत्रे प्रवाशांना परत करीत एसटी. महामंडळाची प्रतिमा उंचवण्याची, वाढवण्याची जनमानसात काम केली. अशा चालक, वाहक, लिपीक तथा कर्मचाऱ्यांना 'लाल परी गौरव रत्न पुरस्कार' देऊन सन्मानित करण्यात येईल, असे जाहीर केले होते. मागवलेले शिफारस अर्जानुसार बुलढाणा विभागातील १० कर्मचाऱ्यांचा त्यात समावेश आहे. यामध्ये संपूर्ण महाराष्ट्रातून लिपिक प्रवर्गातून एकमेव सचिन लक्ष्मण पिंगळे, रा.प. विभागीय कार्यालय, बुलढाणा तसेच चिखली आगारातील वाहतूक नियंत्रक संजय श्रीराम लांडे तसेच चालक गणेश भि. देवरे, मेहकर आगारातील वाहक राजू प्रल्हाद चव्हाण, चालक सुधीर अशोक शिंगोटे, मलकापूर आगारातील चालक सुनील बोर्डे व ए. एम. अहमद, जळगाव जामोद आगार चालक-वाहक आ. यु. खान, बुलढाणा विभागातील बुलढाणा आगाराच्या वाहक सौ. वैशाली पी. शिरसागर यांचा प्रादेशिक कार्यालय, अमरावती येथे प्रादेशिक व्यवस्थापक रोहन पलंगे, कार्यशाळा अभियंता राहुल मोडक यांच्या हस्ते 'लाल परी गौरवरत्न पुरस्कार देऊन गौरविण्यात आले.

जागतिक बँक पुरस्कृत महाराष्ट्र शहरी पाणीपुरवठा, स्वच्छता व पुनर्वापर कार्यक्रम

◆ अकोला शहर वाढीव पाणीपुरवठा योजनेचा समावेश करण्यात यावा

◆ आमदार रणधीर सावरकर यांची मागणी

प्रतिनिधी १५ जून

अकोला : अकोला महानगरपालिका क्षेत्रातील नागरिकांच्या भविष्यातील वाढत्या पाण्याची गरज लक्षात घेता, अकोला शहर वाढीव पाणीपुरवठा योजनेचा समावेश जागतिक बँक पुरस्कृत 'महाराष्ट्र शहरी पाणीपुरवठा, स्वच्छता व पुनर्वापर कार्यक्रम' (श्र्ळेंइं) अंतर्गत करण्यात यावा, अशी मागणी भाजप विधिमंडळ पक्षाचे मुख्य प्रतोद तथा आमदार रणधीर सावरकर यांनी शासनाकडे केली आहे. या योजनेमुळे अकोलेकरांना सुरळीत पाणीपुरवठा मिळून मोठा दिलासा लाभणार आहे.

आमदार सावरकर यांनी सांगितले की, शहरात सध्या 'अमृत २.०' अभियानांतर्गत पाणीपुरवठा योजनेचे काम सुरू आहे. मात्र, या योजनेचा पूर्ण क्षमतेने उपयोग होण्यासाठी आणि भविष्यातील वाढती लोकसंख्या लक्षात घेता वाढीव पाणीपुरवठा योजना राबवणे अत्यंत आवश्यक आहे. 'श्र्ळेंइं' या जागतिक बँकेच्या महत्त्वकांक्षी कार्यक्रमांतर्गत या योजनेला मंजुरी मिळाल्यास शहराची पाणीपुरवठा यंत्रणा अधिक सक्षम आणि दर्जेदार करता येईल. पाणीटंचाईवर कायमस्वरूपी तोडगा काढण्यासाठी अकोला शहरातील पाणीपुरवठा यंत्रणा अधिक सक्षम, सुरळीत करणे हा या मागणीचा मुख्य उद्देश आहे. जागतिक बँकेच्या सहकार्याने चालणाऱ्या या प्रकल्पामुळे केवळ शुद्ध पाणीपुरवठाच नाही, तर पाण्याचा पुनर्वापर आणि सांडपाणी व्यवस्थापनालाही बळ मिळणार आहे. या योजनेच्या अंमलबजावणीसाठी आमदार रणधीर सावरकर यांनी शासनाकडे सातत्याने पाठपुरावा लावून धरला आहे. यासाठी महापौर सौ. शारदा रणजित खेडकर तसेच सभापती (स्थायी समिती) विजय अग्रवाल यांनी सुध्दा आयुक्त महोदयांशी चर्चा करुन पत्रव्यवहार केला आहे. तसेच आमदार रणधीर सावरकर यांच्या सहकार्याने जागतिक बँक पुरस्कृत 'महाराष्ट्र शहरी पाणीपुरवठा, स्वच्छता व पुनर्वापर कार्यक्रम' (श्र्ळेंइं) अंतर्गत समावेश व्हावा म्हणून सातत्याने पाठपुरावा करीत आहे.

लघु प्रकल्पातील जलसाठा 40 टक्क्यांच्या आत !

◆ शेतकऱ्यांची चिंता वाढली; वरूड, मोर्शी तालुक्यातील वास्तव

प्रतिनिधी १५ जून

वरूड : यदाच्या पावसाळ्याच्या मोर्शी व वरूड तालुक्यातील बहुतांश लघु सिंचन प्रकल्पांमध्ये पाणीसाठा मर्यादित असल्याचे चित्र समोर आले आहे. जून रोजीच्या ८ अहवालानुसार अनेक जलाशयांमध्ये केवळ २५ ते ३८ टक्क्यांपर्यंतच पाणी उपलब्ध असून आगामी काळात पावसाने ओढ दिल्यास पिण्याच्या व सिंचनाच्या पाण्याचा प्रश्न गंभीर होण्याची शक्यता व्यक्त होत आहे.

अहवालानुसार २५१ ते ६०० हेक्टर सिंचन क्षमतेच्या प्रकल्पांमध्ये वायगाव लघू प्रकल्पात ३८.२६ टक्के, सातनूरमध्ये ३६.४४ टक्के, बहादा मध्ये ३५.०९ टक्के तर पुसली प्रकल्पात ३४.७७ टक्के पाणीसाठा नोंदविण्यात आला आहे.याशिवाय त्रिवेणी प्रकल्पात ३१.३६ टक्के पाणी उपलब्ध आहे. १०१ ते २५० हेक्टर सिंचन क्षमतेच्या प्रकल्पांमध्येही समाधानकारक स्थिती नसून नागठाणा प्रकल्पात ३३.२७ टक्के, पंढरीत ३०.७३ टक्के, जमालपूरमध्ये ३०.१९ टक्के, जामगावमध्ये २९.८५ टक्के, पूर्णसना येथे २९.३० टक्के तर लिंगा प्रकल्पात केवळ २५.०६ टक्के पाणीसाठा आहे. मोर्शी तालुक्यातील शाहापूर लघू प्रकल्पात २७.४० टक्के पाणीसाठा शिल्लक असून चांगला पाऊस होणे गरजेचे परिस्थितीवर प्रशासनाचे लक्ष आहे. असल्याचे मत व्यक्त होत आहे.

सध्या बहुतांश भागात पावसाची प्रतीक्षा कायम असल्याने शेतकरी वर्ग चिंतेत आहे. विशेषतः संत्रा उत्पादक पट्ट्यात पाण्याची उपलब्धता महत्त्वाची असल्याने येत्या काही दिवसांत

विहिरींची पाण्याची पातळी खालावली

तालुक्यात अद्याप समाधानकारक पाऊस न झाल्याने भूजल पातळीत घट झाली असून अनेक भागातील विहिरींची पाण्याची पातळी खोलवर गेली आहे. त्यामुळे शेतकरी व ग्रामीण भागातील नागरिकांना पाण्याच्या टंचाईचा सामना करावा लागत आहे. संत्रा उत्पादक पट्ट्यातही सिंचनासाठी पाण्याची उपलब्धता कमी होत असल्याने शेतकऱ्यांची चिंता वाढली आहे. येत्या काही दिवसांत चांगला पाऊस न झाल्यास परिस्थिती आणखी गंभीर होण्याची शक्यता व्यक्त केली जात आहे.

जलाशयातील पाणीसाठा

◆ वायगाव लघू प्रकल्प - ३८.२६टक्के
◆सातनूर लघु प्रकल्प - ३६.४४ टक्के
◆बहादा लघु प्रकल्प - ३५.०९ टक्के
◆लिंगा लघु प्रकल्प - २५.०६ टक्के
◆शाहादापूर लघु प्रकल्प - २७.४० टक्के

जि. प. सिंचन विभागाची कोटींची देयके रखडली!

प्रतिनिधी १५ जून

◆ तीन महिन्यांपासून 'तारीख पे तारीख' ने कंत्राटदार त्रस्त

यवतमाळ : जिल्हा परिषद सिंचन विभागाकडून मोठ्या प्रमाणात झालेल्या नाला खोलीकरण व सिमेंट नाला बांधकामांचे कोटींचे देयके रखडले असून गेल्या तीन महिन्यापासून कंत्राटदारांना तारीख पे तारीख दिल्या जात आहे.

विशेष म्हणजे कार्यालयातील कर्मचाऱ्यांच्या अंतर्गत वादामुळे देयके वेळेत वित्त विभागात पाठविण्यात आलीच नाहीत, त्याचा फटका मात्र कंत्राटदारांना सोसावा लागत आहे.

जिल्हा परिषदेच्या सिंचन विभागाकडून सन २०२५-२६ या आर्थिक वर्षात जिल्ह्यात शेकडो कोटींचे जलसंधारणाचे कामे करण्यात आली, यामध्ये प्रामुख्याने नाला खोलीकरण, नवीन सिमेंट बंधारा बांधकाम असे कामे करण्यात आली. यातील बहुतांश कामे मार्च पूर्वी पूर्ण झाली.

परंतु अभियंत्यांच्या हलगर्जीपणामुळे देयके वेळेत टाकल्या गेली नाही, त्यातच जिल्हा झेडपीएफएमएस ही वित्त प्रणाली अचानक बंद पडल्यामुळे कोटींचे देयके रखडल्या गेली, तर अनेक कामे निधी परत गेल्या मुळे रद्द करण्यात आली, यामुळे जिल्हा परिषद सिंचन विभागाचा भोंगळ कारभार चव्हाट्यावर आला आहे. जिल्ह्याचे पालकमंत्री संजय राठोड यांच्या खात्याशी संबंधीत ही कामे असल्याने हा पैसा परत गेल्याने, कार्यकारी अभियंता यांना सक्तीच्या रजेवर पाठवण्यात आले होते.

वित्त विभागाने वेळोवेळी देयके लवकर सादर करण्याचे सूचना सर्व विभागानं दिल्या होत्या तरीही संबंधित अभियंत्यांनी आपल्या विभागाचे देयके वेळेत वित्त विभागाकडे पाठविण्यात आले नाही तसेच कार्यालयातील कर्मचाऱ्यांमधील अंतर्गत वादाचा फटका बसला आहे.

सिटी न्यूज सुपरफास्ट यवतमाळ
सोमवार, दि. १५ जून २०२६
https://epaper.citynewssuperfast.com

भेसळयुक्त खाद्यतेलाचा वापर ?

प्रतिनिधी १५ जून

नागरिकांच्या आरोग्याबाबत चिंता, तपासणीची मागणी

उमरखेड : उमरखेड शहर व परिसरातील हॉटेल्स, रेस्टॉरंट्स तसेच खाद्यपदार्थ विक्री करणाऱ्या विविध आस्थापनांमध्ये निकृष्ट दर्जाचे अथवा भेसळयुक्त खाद्यतेल वापरले जात असल्याच्या चर्चेमुळे नागरिकांमध्ये चिंतेचे वातावरण निर्माण झाले आहे. या प्रकरणाची सखोल चौकशी करून संबंधित विभागांनी तातडीने कारवाई करावी, अशी मागणी नागरिकांकडून होत आहे.

स्थानिक स्तरावर व्यक्त होत असलेल्या आरोपांनुसार, काही ठिकाणी खाद्यपदार्थ तळण्यासाठी वापरलेले तेल वारंवार गरम करून वापरले जात असल्याची शक्यता व्यक्त केली जात आहे. तसेच अधिक नफा मिळविण्याच्या उद्देशाने स्वस्त व निकृष्ट दर्जाच्या तेलाचा वापर होत असल्याबाबतही संशय व्यक्त करण्यात येत आहे. तथापि, या आरोपांची अधिकृत पुष्टी झालेली नाही.

अन्न व औषध प्रशासनाच्या कार्यक्षमतेवर प्रश्न

■ जिल्ह्यातील भेसळखोरी रोखण्याची जबाबदारी असलेल्या अन्न व औषध प्रशासनाच्या कार्यप्रणालीवरही काही नागरिकांनी प्रश्नचिन्ह उपस्थित केले आहे. भेसळविरोधी कारवाया अधिक प्रभावीपणे राबवून नियमित नमुना तपासणी आणि अचानक तपासणी मोहिमा हाती घेण्याची गरज व्यक्त केली जात आहे. तथापि, या संदर्भातील आरोपांबाबत संबंधित विभागाची अधिकृत भूमिका अद्याप समोर आलेली नाही.

नागरिकांच्या मते, अशा प्रकारांमुळे पचनविकार, हृदयविकार तसेच इतर आरोग्यविषयक समस्या उद्भवू शकतात.

त्यामुळे शहरातील तसेच महामार्गालगतच्या हॉटेल्स, ढाबे आणि रेस्टॉरंट्समधील खाद्यतेलाचे नमुने घेऊन त्यांची प्रयोगशाळेत तपासणी करावी, अशी मागणी पुढे आली आहे.

या पार्श्वभूमीवर अन्न व औषध प्रशासन (एफडीए) तसेच नगरपालिकेच्या आरोग्य विभागाने संयुक्त तपासणी मोहीम राबवून खाद्यपदार्थांच्या गुणवत्तेची पडताळणी करावी, असे नागरिकांचे म्हणणे आहे. दोषी आढळणाऱ्यांवर नियमानुसार कारवाई करण्यात यावी, अशीही मागणी होत आहे.

दरम्यान, सार्वजनिक आरोग्याशी संबंधित या विषयाकडे प्रशासनाने गांभीर्याने पाहून वस्तुस्थिती समोर आणावी, अशी अपेक्षा व्यक्त केली जात आहे.

आत्महत्याग्रस्त शेतकऱ्यांच्या मुलांना शिक्षणाची नवी दिशा; भारतीय जैन संघटनेतर्फे पुण्याला रवाना

प्रतिनिधी १५ जून

यवतमाळ : आत्महत्याग्रस्त शेतकरी कुटुंबांतील मुलांच्या शैक्षणिक पुनर्वसनासाठी भारतीय जैन संघटनेने (बीजेएस) पुढाकार घेत जिल्ह्यातील विद्यार्थ्यांना पुणे येथे उच्च शिक्षणासाठी रवाना केले.

वाघोली (पुणे) येथील शैक्षणिक पुनर्वसन प्रकल्पाअंतर्गत या विद्यार्थ्यांना मोफत शिक्षण, निवास व इतर आवश्यक सुविधा उपलब्ध करून दिल्या जाणार आहेत.

संस्थापक शांतीलाल मुथा यांच्या मार्गदर्शनाखाली राबविण्यात येणाऱ्या या उपक्रमांतर्गत यवतमाळ जिल्ह्यातील विविध तालुक्यांतील विद्यार्थ्यांना इयत्ता पाचवी ते बारावीपर्यंतचे शिक्षण विनामूल्य दिले जाणार आहे. आत्महत्याग्रस्त शेतकरी कुटुंबांतील मुलांचे शिक्षण आर्थिक अडचणींमुळे खंडित होऊ नये, या उद्देशाने राज्यभरातील विद्यार्थ्यांना दत्तक घेऊन त्यांच्या शिक्षणाची जबाबदारी संघटनेने स्वीकारली आहे.

शेतीतील अनिश्चितता, नापिकी, कर्जबाजारीपणा आणि इतर आर्थिक संकटांमुळे अडचणीत आलेल्या शेतकरी कुटुंबांना आधार देण्याचा हा प्रयत्न असल्याचे संघटनेच्या पदाधिकाऱ्यांनी सांगितले.

उपक्रमाच्या अंमलबजावणीसाठी पुणे येथील विकास बहुले आणि विकास लोणकर यांनी यवतमाळला भेट देऊन प्रवेश प्रक्रियेला गती दिली. जिल्हा समन्वयक डॉ. शेखर बंड, मूल्यवर्धन जिल्हा समन्वयक मनीष बनसोड, विजय चुंबळे आणि श्रद्धा सोईतकर यांनी विद्यार्थी व पालकांना मार्गदर्शन केले.

या उपक्रमासाठी भारतीय जैन संघटनेचे विदर्भ अध्यक्ष संदीप मुनोत, विदर्भ सचिव डॉ. शेखर बंड, विदर्भ कार्यकारिणी सदस्य महेंद्र बोरा, दिलीप रेदासनी, कीर्ती मुथा, वंदना बोरुंदिया, जिल्हाध्यक्ष सुशील कटारिया, विनय मुनोत, रूपेश भंडारी, डॉ. सारिका शहा, विजय चुंबळे, श्रद्धा सोईतकर यांच्यासह अनेक पदाधिकाऱ्यांनी योगदान दिले.

तलावात पोहताना युवक बुडाला; मृतदेहाचा शोध आजही सुरु

प्रतिनिधी १५ जून

यवतमाळ : वडगाव पोलीस ठाण्याच्या हद्दीतील कोळंबी येथील तलावात पोहताना एका ३० वर्षीय युवकाचा बुडून मृत्यू झाल्याची घटना रविवारी सायंकाळी घडली. मृतदेह अद्याप सापडला नसून त्याच्या शोधासाठी सोमवारी सकाळी शोध व बचाव पथकाची मदत घेण्यात येणार आहे. पोलीसांकडून मिळालेल्या माहितीनुसार, कोळंबी परिसरातील तलावाजवळ रविवारी काही तरुणांनी एकत्र येऊन पार्टी केली होती. त्यानंतर काही जण तलावात पोहण्यासाठी उतरले. यावेळी राजू पुंजाराम कोडापे (वय ३०, रा. कोळंबी) हा सायंकाळी सुमारे पाच वाजण्याच्या सुमारास पाण्यात बुडाला. घटनेची माहिती मिळताच स्थानिक नागरिक व पोलीस घटनास्थळी दाखल झाले. मात्र अंधार पडल्याने शोधमोहीम मर्यादित स्वरूपात राबविण्यात आली. रात्री उशिरापर्यंत मृतदेहाचा शोध लागला नव्हता. दरम्यान, युवकाचा मृतदेह शोधण्यासाठी सोमवारी सकाळी विशेष शोध व बचाव पथकाला पाचारण करण्यात येणार असल्याची माहिती पोलिसांनी दिली. या घटनेमुळे कोळंबी परिसरात हळहळ व्यक्त होत आहे.

शबाना सोलंकी यांना 'कर्तृत्ववान महिला पुरस्कार'

प्रतिनिधी १५ जून

आर्णी : समाजसेवा, व्यवसाय, कला आणि सार्वजनिक क्षेत्रातील उल्लेखनीय योगदानाबद्दल श्रीमती शबाना युनूस सोलंकी यांना 'कर्तृत्ववान महिला पुरस्कार' प्रदान करण्यात आला. यवतमाळ येथील उत्सव मंगल कार्यालयात १३ जून रोजी झालेल्या कार्यक्रमात SVPC फाउंडेशन महाराष्ट्रच्या वतीने त्यांचा सन्मान करण्यात आला.

शबाना सोलंकी या विविध सामाजिक उपक्रमांमध्ये सक्रिय सहभाग घेत असून महिला सक्षमीकरणासाठी सातत्याने कार्यरत आहेत. व्यवसाय, कला तसेच सामाजिक क्षेत्रात त्यांनी केलेल्या कार्यामुळे त्या अनेक महिलांसाठी प्रेरणास्थान ठरल्या आहेत. त्या भारतीय जनता पक्षाच्या जिल्हा पदाधिकारी म्हणूनही कार्यरत आहेत. विविध क्षेत्रांतील योगदानाची दखल घेत SVPC फाउंडेशन महाराष्ट्रने त्यांची आर्णी तालुक्यातील 'कर्तृत्ववान महिला' म्हणून निवड केली. भविष्यातही महिला व युवतींना प्रोत्साहन देण्याचे कार्य त्यांच्या माध्यमातून अधिक व्यापक होईल, अशी अपेक्षा यावेळी व्यक्त करण्यात आली.

सोलंकी यांना मिळालेल्या या पुरस्काराबद्दल आर्णी शहरासह परिसरातून अभिनंदनाचा वर्षाव होत असून विविध स्तरांतून त्यांच्या कार्याचे कौतुक करण्यात येत आहे.

डोंगरखर्डा येथील आरोग्य पथकाला रिक्त पदांचा आजार

प्रतिनिधी १५ जून

कळंब : डोंगरखर्डा येथील आरोग्य पथकाकडे आरोग्य प्रशासनाचे दुर्लक्ष होत असल्याने परिसरातील १३ गावातील नागरिकांना आणि गरीब रुग्णांना आरोग्य सेवेसाठी मोठा त्रास सहन करावा लागत आहे. प्रशस्त इमारत आणि आवश्यक सुविधा उपलब्ध असतानाही एक डॉक्टर, एक नर्स आणि तीन चतुर्थश्रेणी कर्मचाऱ्यांची पदे रिक्त असल्याने या पथकाची आरोग्यसेवा विस्कळीत झाली आहे.

हवामानातील बदलामुळे साथीच्या आजारांचे प्रमाण वाढत असल्याने डोंगरखर्डा आरोग्य पथकात दररोज विविध गावातील रुग्ण उपचारासाठी येतात. मात्र, डॉक्टरांच्या अभावामुळे रुग्णांना योग्य व वेळेवर उपचार मिळत नसल्याचा सांगितले जाते. अनेक वर्षापासून या पथकाला कायमस्वरूपी वैद्यकीय अधिकारी मिळालेला नाही.

खोरद, कुसळ, मुसळ, रूढा, मजरा, झाडकिन्ही, पिंपळशेंडा, किनवट, तिधरी, कैलासपोड, कुंभीपोड, अंतरगाव, डोंगरखर्डा आदी गावातील नागरिक आरोग्य सेवेसाठी या पथकावर अवलंबून आहेत.

मात्र, योग्य उपचार न मिळाल्याने रुग्णांना नाइलाजाने कळंब, राळेगाव किंवा इतर ठिकाणी जावे लागते. त्यामुळे त्यांना आर्थिक भुर्दंड बसतो, वेळ आणि मजुरीचेही नुकसान होत आहे. आरोग्य पथकात तातडीने पूर्णवेळ वैद्यकीय अधिकारी नियुक्त करावा, रिक्त पदे भरून आरोग्य सेवा सक्षम करावी, अशी मागणी नागरिकांमधून होत आहे.

चार वर्षांपासून भत्ते रखडले; ग्रामरोजगार सेवक आर्थिक संकटात

प्रतिनिधी १५ जून

कर्मचारी प्रवास व अल्पोपहार भत्त्यांच्या प्रतीक्षेत

उमरखेड : उमरखेड तालुक्यात कार्यरत ग्रामरोजगार सेवकांचे प्रवास भत्ता व अल्पोपहार भत्ते गेल्या चार वर्षांपासून प्रलंबित असल्याने संबंधित कर्मचाऱ्यांमध्ये तीव्र नाराजीचे वातावरण आहे. विविध शासकीय योजनांची अंमलबजावणी करणाऱ्या ग्रामरोजगार सेवकांवर आर्थिक संकट ओढवले असून, काहींवर उपासमारीची वेळ आल्याची भावना व्यक्त केली जात आहे.

महात्मा गांधी राष्ट्रीय ग्रामीण रोजगार हमी योजना (मनरेगा) तसेच ग्रामपंचायत स्तरावरील विविध विकासकामांच्या अंमलबजावणीत ग्रामरोजगार सेवकांची महत्त्वाची भूमिका असते. कामानिमित्त त्यांना वारंवार गावोगावी तसेच पंचायत समिती कार्यालयात जावे लागते. मात्र त्यासाठीचा प्रवास खर्च स्वतःच्या खिशातून करावा लागत असून, शासनाकडून देय असलेले प्रवास व अल्पोपहार भत्ते चार वर्षांपासून मिळाले नसल्याची माहिती समोर आली आहे.

प्रलंबित भत्त्यांबाबत संबंधित विभागाकडे वारंवार पाठपुरावा करूनही प्रश्न मार्गी लागलेला नसल्याचा आरोप ग्रामरोजगार सेवकांनी केला आहे. वाढत्या महागाईच्या पार्श्वभूमीवर नियमित खर्च भागविताना अडचणी येत असल्याने कर्मचाऱ्यांची आर्थिक कोंडी होत असल्याचे त्यांनी सांगितले.

प्रशासनाने तातडीने दखल घेऊन प्रलंबित भत्त्यांचे वितरण करावे, अशी मागणी ग्रामरोजगार सेवकांकडून करण्यात आली आहे. अन्यथा संघटनेच्या माध्यमातून आंदोलन छेडण्याचा इशाराही देण्यात आला आहे.

दरम्यान, संबंधित अधिकाऱ्यांनी या प्रकरणाचा शासनस्तरावर पाठपुरावा सुरू असल्याचे सांगितले आहे. निधी उपलब्ध होताच प्रलंबित भत्त्यांचे वितरण करण्यात येईल, असे आश्वासन देण्यात आले आहे. मात्र चार वर्षांपासून प्रतीक्षेत असलेल्या ग्रामरोजगार सेवकांना प्रत्यक्षात भत्ते कधी मिळणार, याकडे सर्वांचे लक्ष लागले आहे.

गाळमुक्त धरण, गाळयुक्त शिवार : शेतकऱ्यांसाठी वरदान - ना.संजय राठोड

प्रतिनिधी १५ जून

यवतमाळ : पर्यावरण वाचवण्यासाठी आणि भूजल पातळी टिकवण्यासाठी पाऊसाचं पाणी अडवणं आणि जमिनीत मुरवण,हेच आजच्या काळातील सर्वात मोठी गरज आहे. दिवसेंदिवस भूगर्भातील पाणी पातळी खाली खाली जात आहे.

पावसाचं वाहून जाणारं पाणी अडवून भूगर्भात मुरवणं आणि वाहून जाणारी माती थांबवणं ही काळाची गरज आहे. यासाठी प्रत्येक नागरिकाने आणि शासनाने एकत्र येऊन काम करणं गरजेचं आहे, असं आवाहन मृद व जलसंधारण मंत्री संजय राठोड यांनी केलं आहे.

महाराष्ट्र शासनाने जलसंधारणासाठी स्वतंत्र "मृद व जलसंधारण विभाग" निर्माण केला आहे. गेल्या काही वर्षांपासून या विभागामार्फत राज्यभर भरीव काम सुरू आहे. सध्या या विभागाची धुरा माझ्याकडे आहे. आम्ही "गाळमुक्त धरण, गाळयुक्त शिवार" ही महत्त्वाकांक्षी मोहीम हाती घेतली आहे, अशी माहिती मंत्री राठोड यांनी दिली. मंत्री ना. राठोड म्हणाले, "आपल्या तलावांमध्ये, बंधाऱ्यांमध्ये, धरणांमध्ये गेल्या कांही वर्षांपासून भरपूर गाळ साचला आहे. हा गाळ म्हणजे शेतकऱ्यांसाठी सोनं आहे. हा नैसर्गिक कंपोस्ट खत आहे. जर आपण धरणातील हा गाळ काढून शेतात टाकला, तर दोन फायदे होतात. धरणातील गाळ निघाल्यामुळे धरणात अधिक पाणी साठतं आणि ते अधिक दिवस टिकतं.

तर हा गाळ शेतात टाकल्याने जमिनीची सुपीकता वाढते, उत्पादन वाढतं आणि शेतकरी सुखी होतो."

सगळ्यांनी सहभाग घ्यावा

■ मंत्री राठोड यांनी पुढे सांगितले की, "छोटे-छोटे बंधारे बांधणं, नाल्यांचं खोलीकरण-रुंदीकरण करणं, पावसाचं पाणी अडवणं ही कामं आज राज्यभर सुरू आहेत. पण हे काम फक्त शासनाचं नाही, समाजाचंही आहे. प्रत्येक गावाने, प्रत्येक शेतकऱ्याने या मोहिमेत सहभाग घ्यावा. आपण जर आज पाणी अडवलं, माती अडवली, तर उद्याची पिढी आपल्याला धन्यवाद देईल." "पर्यावरण वाचवायचं असेल, शेतकऱ्यांच्या जीवनात आनंद आणायचा असेल, तर जलसंधारणाशिवाय पर्याय नाही.", असे संजय राठोड यांनी शेवटी म्हटले आहे.

ओबीसी जनजागृती मोहिमेला उत्स्फूर्त प्रतिसाद

प्रतिनिधी १५ जून

जातवार जनगणना, सामाजिक न्याय व हक्कांबाबत मार्गदर्शन

दिग्रस : राष्ट्रीय पिछडा वर्ग (ओबीसी) मोर्चाच्या जनजागृती मोहिमेअंतर्गत कांदळी (ता. दिग्रस) येथे आयोजित मार्गदर्शन कार्यक्रमाला परिसरातील ओबीसी समाजबांधवांचा उत्स्फूर्त प्रतिसाद लाभला. ओबीसी समाजाच्या विविध प्रश्नांवर यावेळी सविस्तर चर्चा करण्यात आली.

राष्ट्रीय पिछडा वर्ग ओबीसी मोर्चाचे महाराष्ट्र राज्य उपाध्यक्ष तथा जिल्ह्यातील नेते गजानन उल्हे यांच्या प्रमुख उपस्थितीत शनिवारी (ता. १३) हा कार्यक्रम पार पडला. त्यांनी ओबीसींची जातवार जनगणना, सामाजिक न्याय, शैक्षणिक व राजकीय हक्क तसेच समाजाच्या सर्वांगीण विकासासाठी संघटनात्मक बळकटीची गरज याविषयी उपस्थितांना मार्गदर्शन केले. त्यांच्या विचारांना उपस्थितांनी सकारात्मक प्रतिसाद दिला.

कार्यक्रमाचे सूत्रसंचालन महादेवराव काळबांडे यांनी केले, तर प्रास्ताविक प्रदीप चोपडे यांनी केले. यावेळी दत्ताभाऊ मेकवाड, सागर महिंद्रे (पाटील), दिलीप जवादे, राजेंद्र इरतकर, प्रा. मोरेश्वर उईके, काटकर यांच्यासह विविध मान्यवर उपस्थित होते.

कांदळीसह डेहणी, कलगाव आणि परिसरातील गावांमधून मोठ्या संख्येने ओबीसी समाजबांधवांनी कार्यक्रमाला उपस्थिती दर्शविली. कार्यक्रमाच्या माध्यमातून समाजातील संघटनात्मक एकजूट वाढण्यास आणि हक्कांविषयी जागरूकता निर्माण होण्यास मदत होईल, अशी भावना उपस्थितांनी व्यक्त केली.

कार्यक्रमाच्या यशस्वी आयोजनासाठी महादेवराव काळबांडे यांनी विशेष परिश्रम घेतल्याचे यावेळी सांगण्यात आले.

मोफत आरोग्य शिबिरात २,५६० रुग्णांची तपासणी

प्रतिनिधी १५ जून

पालकमंत्री राठोड यांच्या वाढदिवसानिमित्त उपक्रम

दिग्रस : राज्याचे मृद व जलसंधारण मंत्री तथा यवतमाळ जिल्ह्याचे पालकमंत्री संजय राठोड यांच्या वाढदिवसानिमित्त आयोजित करण्यात आलेल्या भव्य मोफत आरोग्य शिबिराला नागरिकांचा उत्स्फूर्त प्रतिसाद मिळाला. 'आरोग्य संकल्प अभियान' अंतर्गत झालेल्या या शिबिरात तब्बल २ हजार ५६० रुग्णांनी विविध वैद्यकीय सेवांचा लाभ घेतला.

मा. आरोग्य सेवा समिती, यवतमाळ यांच्या वतीने तसेच दत्ता मेघे उच्च शिक्षण व संशोधन संस्था, सावंगी (मेघे) आणि आचार्य विनोबा भावे ग्रामीण रुग्णालय यांच्या संयुक्त विद्यमाने दिनबाई विद्यालय, दिग्रस येथे शिबिराचे आयोजन करण्यात आले होते. शिबिराचे उद्घाटन शिवसेना पश्चिम विदर्भ सहसंपर्कप्रमुख पराग पिंगळे यांच्या हस्ते झाले. यावेळी शिवसेना जिल्हाप्रमुख यशवंत पवार, जीवन पाटील यांच्यासह विविध मान्यवर उपस्थित होते.

शिबिरात हृदयरोग, कर्करोग, स्त्रीरोग, बालरोग, त्वचारोग, अस्थिरोग, नेत्ररोग, कान-नाक-घसा विकार, श्वसनरोग, मानसिक आजार, न्यूरो विकार, दंत व मुखरोग तसेच मूत्ररोग यांसह विविध आजारांवरील मोफत तपासणी व उपचार करण्यात आले. महिलांसाठी मेमोग्राफी, पॅप स्मिअर, कर्करोग तपासणी, बंध्यत्व तपासणी, व्हेरिकोज वेन्स तपासणी, किडनी तपासणी आणि ईसीजीसह विविध चाचण्यांची सुविधाही उपलब्ध करून देण्यात आली.

तपासणीनंतर गरजूंना पुढील उपचार व शस्त्रक्रियांसाठी मार्गदर्शन करण्यात आले. अनेक रुग्णांना आयुष्मान भारत योजनेअंतर्गत उपचार मिळण्यासाठी आवश्यक माहिती व नोंदणीची सुविधा देण्यात आली.

यावेळी बोलताना पराग पिंगळे यांनी पालकमंत्री संजय राठोड यांच्या समाजसेवा व रुग्णसेवेतील योगदानाचा गौरव केला. तर यशवंत पवार यांनी राठोड हे जनतेच्या सुख-दुःखात सहभागी होणारे लोकप्रतिनिधी असल्याचे सांगितले.

दिग्रस, दरव्हा आणि नेर विधानसभा मतदारसंघातील आर्थिकदृष्ट्या दुर्बल नागरिकांसाठी हे शिबिर मोठा आधार ठरल्याची भावना उपस्थितांनी व्यक्त केली. शिबिराच्या यशस्वी आयोजनासाठी शिवसेनेचे पदाधिकारी, लोकप्रतिनिधी, युवासेना कार्यकर्ते, रुग्णसेवक आणि शिवसैनिकांनी परिश्रम घेतले.

चंद्रकला पानसे यांचा 'कर्तृत्ववान महिला पुरस्कार २०२६'ने गौरव

प्रतिनिधी १५ जून

कळंब : तालुक्यातील डोंगरखर्डा येथील सामाजिक कार्यकर्त्या सौ. चंद्रकला गणेशराव पानसे (बर्डे) यांना सामाजिक क्षेत्रातील उल्लेखनीय कार्याबद्दल 'कर्तृत्ववान महिला पुरस्कार २०२६' प्रदान करून सन्मानित करण्यात आले.

जागृती विकास परिवर्तन प्रतिष्ठान यांच्या वतीने सामाजिक, शैक्षणिक, व्यावसायिक तसेच विविध क्षेत्रांत उल्लेखनीय कामगिरी करणाऱ्या महिलांचा दरवर्षी गौरव करण्यात येतो. यंदा राज्यभरातील निवडक महिलांची या पुरस्कारासाठी निवड करण्यात आली होती. यवतमाळ येथील उत्सव मंगल कार्यालयात आयोजित समारंभात पुरस्कार वितरण सोहळा पार पडला.

यावेळी मिस एशिया वर्ल्ड २०२५ विजेत्या गायत्री रोहनकर यांच्या हस्ते सन्मानचिन्ह व प्रमाणपत्र देऊन सौ. पानसे यांचा गौरव करण्यात आला.

सौ. पानसे गेल्या १५ ते २० वर्षांपासून कळंब तालुक्यात सामाजिक क्षेत्रात कार्यरत असून गोरगरीब, गरजू, दिव्यांग, अनाथ तसेच शेतकरी आत्महत्याग्रस्त कुटुंबांच्या मदतीसाठी सातत्याने कार्य करत आहेत. त्यांच्या या सामाजिक बांधिलकीची दखल घेत विविध सामाजिक संस्था तसेच सामाजिक व राजकीय क्षेत्रातील मान्यवरांच्या हस्ते त्यांना यापूर्वीही अनेक पुरस्कारांनी सन्मानित करण्यात आले आहे.

त्यांच्या या सन्मानाबद्दल परिसरातून अभिनंदन करण्यात येत असून सामाजिक क्षेत्रातील त्यांच्या कार्याचे कौतुक होत आहे.

हे दैनिक मालक, मुद्रक, प्रकाशक प्रदीप पुंडलिकराव देशमुख यांनी सायरन ऑफसेट प्रिंटर्स एमआयडीसी क्र. २ पोलिस स्टेशन समोर ता. जि. अकोला येथे मुद्रित करून सिटी न्युज सुपरफास्ट कार्यालय द्वारा ॲड राजेश शहा बिल्डींग (लाला बिल्डींग समोर) अवधूतवाडी यवतमाळ ता. जि. यवतमाळ येथे प्रकाशित केले. ■ मुख्य संपादक : प्रदीप पुंडलिकराव देशमुख ■ संपर्क - 0724-2435573, 2444774 - email- citynewss80@gmail.com, RNI No.-MAHMAR/26/A3072, RRC Helpline No. 8484842135